



GOBIERNO CONSTITUCIONAL DEL ESTADO DE CHIAPAS
SISTEMA CHIAPANECO DE RADIO, TELEVISIÓN Y CINEMATOGRAFÍA

SISTEMA CONTABLE 2022
ESTADO DE SITUACIÓN FINANCIERA
AL 30 DE JUNIO DEL 2022
(Cifras en Pesos)

Página 1 de 2

Table with columns: Concepto, 2022, 2021, Concepto, 2022, 2021. Rows include sections for ACTIVO (Circulante and No Circulante) and PASIVO (Circulante and No Circulante) with various sub-items and their corresponding financial values.



GOBIERNO CONSTITUCIONAL DEL ESTADO DE CHIAPAS
SISTEMA CHIAPANECO DE RADIO, TELEVISIÓN Y CINEMATOGRAFÍA

SISTEMA CONTABLE 2022
ESTADO DE SITUACIÓN FINANCIERA
AL 30 DE JUNIO DEL 2022

(Cifras en Pesos)

Página 1 de 2

Fecha: 20/07/2022

Main financial statement table with columns for Concepto, 2022, 2021, Concepto, 2022, 2021. Includes sections for ACTIVO (Circulante, No Circulante) and PASIVO (Circulante, No Circulante).

SISTEMA CONTABLE 2022
ESTADO DE SITUACIÓN FINANCIERA
AL 30 DE JUNIO DEL 2022
 (Cifras en Pesos)

Concepto	2022	2021	Concepto	2022	2021
ACTIVO			PASIVO		
Activo Circulante			Activo Circulante		
Efectivo y Equivalentes	3,720,602.23	3,436,458.89	Cuentas por Pagar a Corto Plazo	1,586,827.22	2,920,734.18
Efectivo	34,000.00	0.00	Servicios Personales por Pagar a Corto Plazo	26,602.65	1,285,502.69
Bancos/Tesorería	0.00	0.00	Proveedores por Pagar a Corto Plazo	443,052.14	31,527.60
Bancos/Dependencias y Otros	1,335,600.40	833,388.96	Contratistas por Obras Públicas por Pagar a Corto Plazo	0.00	0.00
Inversiones Temporales (Hasta 3 Meses)	0.00	0.00	Participaciones y Aportaciones por Pagar a Corto Plazo	0.00	0.00
Fondos con Afectación Específica	1,912,316.27	2,164,384.37	Transferencias Otorgadas por Pagar a Corto Plazo	0.00	0.00
Depósitos de Fondos de Terceros en Garantía y/o Administración	438,685.56	438,685.56	Intereses, Comisiones y Otros Gastos de la Deuda Pública por Pagar a Corto Plazo	0.00	0.00
Otros Efectivos y Equivalentes	0.00	0.00	Retenciones y Contribuciones por Pagar a Corto Plazo	1,117,080.49	1,603,611.95
Derechos a Recibir Efectivo o Equivalentes	2,754.00	0.00	Devoluciones de la Ley de Ingresos por Pagar a Corto Plazo	0.00	0.00
Inversiones Financieras de Corto Plazo	0.00	0.00	Otras Cuentas por Pagar a Corto Plazo	91.94	91.94
Cuentas por Cobrar a Corto Plazo	0.00	0.00	Documentos por Pagar a Corto Plazo	0.00	0.00
Deudores Diversos por Cobrar a Corto Plazo	2,754.00	0.00	Documentos Comerciales por Pagar a Corto Plazo	0.00	0.00
Ingresos por Recuperar a Corto Plazo	0.00	0.00	Documentos con Contratistas por Obras Públicas por Pagar a Corto Plazo	0.00	0.00
Deudores por Anticipos de la Tesorería a Corto Plazo	0.00	0.00	Otros Documentos por Pagar a Corto Plazo	0.00	0.00
Préstamos Otorgados a Corto Plazo	0.00	0.00	Porción a Corto Plazo de la Deuda Pública a Largo Plazo	0.00	0.00
Otros Derechos a Recibir Efectivo o Equivalentes a Corto Plazo	0.00	0.00	Porción a Corto Plazo de la Deuda Pública Interna	0.00	0.00
Derechos a Recibir Bienes o Servicios	0.00	0.00	Porción a Corto Plazo de la Deuda Pública Externa	0.00	0.00
Anticipos a Proveedores por Adquisición de Bienes y Prestación de Servicios a Corto Plazo	0.00	0.00	Porción a Corto Plazo de Arrendamiento Financiero	0.00	0.00
Anticipo a Proveedores por Adquisición de Bienes Inmuebles y Muebles a Corto Plazo	0.00	0.00	Títulos y Valores a Corto Plazo	0.00	0.00
Anticipo a Proveedores por Adquisición de Bienes Intangibles a Corto Plazo	0.00	0.00	Títulos y Valores de la Deuda Pública Interna a Corto Plazo	0.00	0.00
Anticipo a Contratistas por Obras Públicas a Corto Plazo	0.00	0.00	Títulos y Valores de la Deuda Pública Externa a Corto Plazo	0.00	0.00
Otros Derechos a Recibir Bienes o Servicios a Corto Plazo	0.00	0.00	Pasivos Diferidos a Corto Plazo	0.00	0.00
Inventarios	0.00	0.00	Ingresos Cobrados por Adelantado a Corto Plazo	0.00	0.00
Inventario de Mercancías para Venta	0.00	0.00	Intereses Cobrados por Adelantado a Corto Plazo	0.00	0.00
Inventario de Mercancías Terminadas	0.00	0.00	Otros Pasivos Diferidos a Corto Plazo	0.00	0.00
Inventario de Mercancías en Proceso de Elaboración	0.00	0.00	Fondos y Bienes de Terceros en Garantía y/o Administración a Corto Plazo	0.00	0.61
Inventario de Materias Primas, Materiales y Suministros para Producción	0.00	0.00	Fondos en Garantía a Corto Plazo	0.00	0.00
Bienes en Tránsito	0.00	0.00	Fondos en Administración a Corto Plazo	0.00	0.61
Almacenes	0.00	0.00	Fondos Contingentes a Corto Plazo	0.00	0.00
Almacén de Materiales y Suministros de Consumo	0.00	0.00	Fondos de Fideicomisos, Mandatos y Contratos Análogos a Corto Plazo	0.00	0.00
Estimación por Pérdida o Deterioro de Activos Circulantes	0.00	0.00	Otros Fondos de Terceros en Garantía y/o Administración a Corto Plazo	0.00	0.00
Estimaciones para Cuentas Incobrables por Derechos a Recibir Efectivo o Equivalentes	0.00	0.00	Valores y Bienes en Garantía a Corto Plazo	0.00	0.00
Estimación por Deterioro de Inventarios	0.00	0.00	Provisiones a Corto Plazo	0.00	0.00
Otros Activos Circulantes	0.00	0.00	Provisión para Demandas y Juicios a Corto Plazo	0.00	0.00
Valores en Garantía	0.00	0.00	Provisión para Contingencias a Corto Plazo	0.00	0.00
Bienes en Garantía (excluye depósitos de fondos)	0.00	0.00	Otras Provisiones a Corto Plazo	0.00	0.00
Bienes Derivados de Embargos, Decomisos, Aseguramientos y Dación en Pago	0.00	0.00	Otros Pasivos a Corto Plazo	16.59	157.11
Adquisición con Fondos de Terceros	0.00	0.00	Ingresos por Clasificar	16.59	157.11
Total de Activos Circulantes	3,723,356.23	3,436,458.89	Recaudación por Participar	0.00	0.00
Activo No Circulante			Otros Pasivos Circulantes	0.00	0.00
Inversiones Financieras a Largo Plazo	0.00	0.00	Total de Pasivos Circulantes	1,586,843.81	2,920,891.90
Inversiones a Largo Plazo	0.00	0.00	Pasivo No Circulante		
Títulos y Valores a Largo Plazo	0.00	0.00	Cuentas por Pagar a Largo Plazo	0.00	0.00
Fideicomisos, Mandatos y Contratos Análogos	0.00	0.00	Proveedores por Pagar a Largo Plazo	0.00	0.00
Participaciones y Aportaciones de Capital	0.00	0.00	Contratistas por Obras Públicas por Pagar a Largo Plazo	0.00	0.00
Derechos a Recibir Efectivo o Equivalentes a Largo Plazo	63.97	63.97	Documentos por Pagar a Largo Plazo	0.00	0.00
Documentos por Cobrar a Largo Plazo	63.97	63.97	Documentos Comerciales por Pagar a Largo Plazo	0.00	0.00
Deudores Diversos a Largo Plazo	0.00	0.00	Documentos con Contratistas por Obras Públicas por Pagar a Largo Plazo	0.00	0.00
Ingresos por Recuperar a Largo Plazo	0.00	0.00	Otros Documentos por Pagar a Largo Plazo	0.00	0.00
Préstamos Otorgados a Largo Plazo	0.00	0.00	Deuda Pública a Largo Plazo	0.00	0.00
Otros Derechos a Recibir Efectivo o Equivalentes a Largo Plazo	0.00	0.00	Títulos y Valores de la Deuda Pública Interna a Largo Plazo	0.00	0.00
Bienes Inmuebles, Infraestructura y Construcciones en Proceso	35,131,844.88	35,131,844.88	Títulos y Valores de la Deuda Pública Externa a Largo Plazo	0.00	0.00
Terrenos	60,056.00	60,056.00	Préstamos de la Deuda Pública Interna por Pagar a Largo Plazo	0.00	0.00
Viviendas	0.00	0.00	Préstamos de la Deuda Pública Externa por Pagar a Largo Plazo	0.00	0.00
Edificios no Habitacionales	35,071,788.88	35,071,788.88	Arrendamiento Financiero por Pagar a Largo Plazo	0.00	0.00
Infraestructura	0.00	0.00	Pasivos Diferidos a Largo Plazo	3,164,117.73	3,164,117.73
Construcciones en Proceso en Bienes de Dominio Público	0.00	0.00	Créditos Diferidos a Largo Plazo	0.00	0.00
Construcciones en Proceso en Bienes Propios	0.00	0.00	Intereses Cobrados por Adelantado a Largo Plazo	0.00	0.00
Otros Bienes Inmuebles	0.00	0.00	Otros Pasivos Diferidos a Largo Plazo	3,164,117.73	3,164,117.73
Bienes Muebles	171,868,199.10	171,868,199.10	Fondos y Bienes de Terceros en Garantía y/o Administración a Largo Plazo	0.00	0.19
Mobiliario y Equipo de Administración	12,990,496.92	12,990,496.92	Fondos en Garantía a Largo Plazo	0.00	0.00
Mobiliario y Equipo Educativo y Recreativo	8,747,184.37	8,747,184.37	Fondos en Administración a Largo Plazo	0.00	0.19
Equipo e Instrumental Médico y de Laboratorio	0.00	0.00	Fondos Contingentes a Largo Plazo	0.00	0.00
Vehículos y Equipo de Transporte	15,081,939.48	15,081,939.48	Fondos de Fideicomisos, Mandatos y Contratos Análogos a Largo Plazo	0.00	0.00
Equipo de Defensa y Seguridad	0.00	0.00	Otros Fondos de Terceros en Garantía y/o Administración a Largo Plazo	0.00	0.00
Maquinaria, Otros Equipos y Herramientas	135,021,725.83	135,021,725.83	Otros Fondos de Terceros en Garantía y/o Administración a Largo Plazo	0.00	0.00
Colecciones, Obras de Arte y Objetos Valiosos	26,852.50	26,852.50	Valores y Bienes en Garantía a Largo Plazo	0.00	0.00
Activos Biológicos	0.00	0.00	Provisiones a Largo Plazo	0.00	0.00
Activos Intangibles	544,840.23	544,840.23	Provisión para Demandas y Juicios a Largo Plazo	0.00	0.00
Software	491,847.21	491,847.21	Provisión para Pensiones a Largo Plazo	0.00	0.00
Patentes, Marcas y Derechos	0.00	0.00	Provisión para Contingencias a Largo Plazo	0.00	0.00
Concesiones y Franquicias	0.00	0.00	Otras Provisiones a Largo Plazo	0.00	0.00
Licencias	52,993.02	52,993.02	Total de Pasivos No Circulantes	3,164,117.73	3,164,117.92
Otros Activos Intangibles	0.00	0.00	Total del Pasivo	4,750,961.54	6,085,009.82

SISTEMA CONTABLE 2022
ESTADO DE SITUACIÓN FINANCIERA
AL 30 DE JUNIO DEL 2022
 (Cifras en Pesos)

Concepto	2022	2021	Concepto	2022	2021
Depreciación, Deterioro y Amortización Acumulada de Bienes	(97,221,986.08)	(97,221,986.08)	HACIENDA PÚBLICA / PATRIMONIO		
Depreciación Acumulada de Bienes Inmuebles	(2,135,786.13)	(2,135,786.13)	Hacienda Pública/Patrimonio Contribuido	0.00	0.00
Depreciación Acumulada de Infraestructura	0.00	0.00	Aportaciones	0.00	0.00
Depreciación Acumulada de Bienes Muebles	(95,086,199.95)	(95,086,199.95)	Aportaciones	0.00	0.00
Deterioro Acumulado de Bienes	0.00	0.00	Donaciones de Capital	0.00	0.00
Amortización Acumulada de Activos Intangibles	0.00	0.00	Donaciones de Capital	0.00	0.00
Activos Diferidos	3,144,193.80	3,144,193.80	Actualización de la Hacienda Pública/Patrimonio	0.00	0.00
Estudios, Formulación y Evaluación de Proyectos	0.00	0.00	Actualización de la Hacienda Pública/Patrimonio	0.00	0.00
Derechos sobre Bienes en Régimen de Arrendamiento Financiero	0.00	0.00	Hacienda Pública/Patrimonio Generado	112,439,550.59	110,818,604.97
Gastos Pagados por Adelantado a Largo Plazo	0.00	0.00	Resultados del Ejercicio (Ahorro/Desahorro)	1,772,969.23	8,446,522.20
Anticipos a Largo Plazo	0.00	0.00	Resultados del Ejercicio (Ahorro/Desahorro)	1,772,969.23	8,446,522.20
Beneficios al Retiro de Empleados Pagados por Adelantado	0.00	0.00	Resultados de Ejercicios Anteriores	78,896,923.96	70,602,425.37
Otros Activos Diferidos	3,144,193.80	3,144,193.80	Resultados de Ejercicios Anteriores	78,896,923.96	70,602,425.37
Estimación por Pérdida o Deterioro de Activos no Circulantes	0.00	0.00	Revalúos	31,769,657.40	31,769,657.40
Estimaciones por Pérdida de Cuentas Incobrables de Documentos por Cobrar a Largo Plazo	0.00	0.00	Revalúo de Bienes Inmuebles	31,769,657.40	31,769,657.40
Estimaciones por Pérdida de Cuentas Incobrables de Deudores Diversos por Cobrar a Largo Plazo	0.00	0.00	Revalúo de Bienes Muebles	0.00	0.00
Estimaciones por Pérdida de Cuentas Incobrables de Ingresos por Cobrar a Largo Plazo	0.00	0.00	Revalúo de Bienes Intangibles	0.00	0.00
Estimaciones por Pérdida de Cuentas Incobrables de Préstamos Otorgados a Largo Plazo	0.00	0.00	Otros Revalúos	0.00	0.00
Estimaciones por Pérdida de Otras Cuentas Incobrables a Largo Plazo	0.00	0.00	Reservas	0.00	0.00
Otros Activos no Circulantes	0.00	0.00	Reservas de Patrimonio	0.00	0.00
Bienes en Concesión	0.00	0.00	Reservas Territoriales	0.00	0.00
Bienes en Arrendamiento Financiero	0.00	0.00	Reservas por Contingencias	0.00	0.00
Bienes en Comodato	0.00	0.00	Rectificaciones de Resultados de Ejercicios Anteriores	0.00	0.00
Total de Activos No Circulantes	113,467,155.90	113,467,155.90	Cambios en Políticas Contables	0.00	0.00
			Cambios por Errores Contables	0.00	0.00
Total del Activo	117,190,512.13	116,903,614.79	Exceso o Insuficiencia en la Actualización de la Hacienda Pública/Patrimonio	0.00	0.00
			Resultado por Posición Monetaria	0.00	0.00
			Resultado por Posición Monetaria	0.00	0.00
			Resultado por Tenencia de Activos no Monetarios	0.00	0.00
			Resultado por Tenencia de Activos No Monetarios	0.00	0.00
			Total Hacienda Pública/Patrimonio	112,439,550.59	110,818,604.97
			Total del Pasivo y Hacienda Pública/Patrimonio	117,190,512.13	116,903,614.79

Lic. Yesenia Guadalupe Castañeda Fernandez

Directora General del SCHRTyC

C.P. Oscar Armando Castellanos Constantino

Jefe de la Unidad de Apoyo Administrativo

"Bajo protesta de decir verdad declaramos que los Estados Financieros y sus notas, son razonablemente correctos y son responsabilidad del emisor".

SISTEMA CONTABLE 2022
ESTADO DE SITUACIÓN FINANCIERA
AL 30 DE JUNIO DEL 2022
 (Cifras en Pesos)

Concepto	2022	2021	Concepto	2022	2021
ACTIVO			PASIVO		
Activo Circulante			Pasivo Circulante		
Efectivo y Equivalentes	3,720,602.23	3,436,458.89	Cuentas por Pagar a Corto Plazo	1,586,827.22	2,920,734.18
Derechos a Recibir Efectivo o Equivalentes	2,754.00	0.00	Documentos por Pagar a Corto Plazo	0.00	0.00
Derechos a Recibir Bienes o Servicios	0.00	0.00	Porción a Corto Plazo de la Deuda Pública a Largo Plazo	0.00	0.00
Inventarios	0.00	0.00	Títulos y Valores a Corto Plazo	0.00	0.00
Almacenes	0.00	0.00	Pasivos Diferidos a Corto Plazo	0.00	0.00
Estimación por Pérdida o Deterioro de Activos Circulantes	0.00	0.00	Fondos y Bienes de Terceros en Garantía y/o Administración a Corto Plazo	0.00	0.61
Otros Activos Circulantes	0.00	0.00	Provisiones a Corto Plazo	0.00	0.00
Total de Activos Circulantes	3,723,356.23	3,436,458.89	Otros Pasivos a Corto Plazo	16.59	157.11
Activo No Circulante			Total de Pasivos Circulantes	1,586,843.81	2,920,891.90
Inversiones Financieras a Largo Plazo	0.00	0.00	Pasivo No Circulante	0.00	0.00
Derechos a Recibir Efectivo o Equivalentes a Largo Plazo	63.97	63.97	Cuentas por Pagar a Largo Plazo	0.00	0.00
Bienes Inmuebles, Infraestructura y Construcciones en Proceso	35,131,844.88	35,131,844.88	Documentos por Pagar a Largo Plazo	0.00	0.00
Bienes Muebles	171,868,199.10	171,868,199.10	Deuda Pública a Largo Plazo	0.00	0.00
Activos Intangibles	544,840.23	544,840.23	Pasivos Diferidos a Largo Plazo	3,164,117.73	3,164,117.73
Depreciación, Deterioro y Amortización Acumulada de Bienes	(97,221,986.08)	(97,221,986.08)	Fondos y Bienes de Terceros en Garantía y/o Administración a Largo Plazo	0.00	0.19
Activos Diferidos	3,144,193.80	3,144,193.80	Provisiones a Largo Plazo	0.00	0.00
Estimación por Pérdida o Deterioro de Activos no Circulantes	0.00	0.00			
Otros Activos no Circulantes	0.00	0.00	Total de Pasivos No Circulantes	3,164,117.73	3,164,117.92
Total de Activos No Circulantes	113,467,155.90	113,467,155.90	Total del Pasivo	4,750,961.54	6,085,009.82
Total del Activo	117,190,512.13	116,903,614.79	HACIENDA PÚBLICA / PATRIMONIO		
			Hacienda Pública/Patrimonio Contribuido	0.00	0.00
			Aportaciones	0.00	0.00
			Donaciones de Capital	0.00	0.00
			Actualización de la Hacienda Pública/Patrimonio	0.00	0.00
			Hacienda Pública/Patrimonio Generado	112,439,550.59	110,818,604.97
			Resultados del Ejercicio (Ahorro/Desahorro)	1,772,969.23	8,446,522.20
			Resultados de Ejercicios Anteriores	78,896,923.96	70,602,425.37
			Revalúos	31,769,657.40	31,769,657.40
			Reservas	0.00	0.00
			Rectificaciones de Resultados de Ejercicios Anteriores	0.00	0.00
			Exceso o Insuficiencia en la Actualización de la Hacienda Pública/Patrimonio	0.00	0.00
			Resultado por Posición Monetaria	0.00	0.00
			Resultado por Tenencia de Activos no Monetarios	0.00	0.00
			Total Hacienda Pública/Patrimonio	112,439,550.59	110,818,604.97
			Total del Pasivo y Hacienda Pública/Patrimonio	117,190,512.13	116,903,614.79

Lic. Yesenia Guadalupe Castañeda Fernandez

Directora General del SCHRTyC

C.P. Oscar Armando Castellanos Constantino

Jefe de la Unidad de Apoyo Administrativo

"Bajo protesta de decir verdad declaramos que los Estados Financieros y sus notas, son razonablemente correctos y son responsabilidad del emisor".

SISTEMA CONTABLE 2022
 ESTADO DE ACTIVIDADES
 DEL 1o. DE ENERO AL 30 DE JUNIO DE 2022
 (Cifras en Pesos)

Concepto	2022	2021
INGRESOS Y OTROS BENEFICIOS		
<i>Ingresos de la Gestión</i>	0.00	0.00
Impuestos	0.00	0.00
Cuotas y Aportaciones de Seguridad Social	0.00	0.00
Contribuciones de Mejoras	0.00	0.00
Derechos	0.00	0.00
Productos	0.00	0.00
Aprovechamientos	0.00	0.00
Ingresos por Venta de Bienes y Prestación de Servicios	0.00	0.00
<i>Participaciones, Aportaciones, Convenios, Incentivos Derivados de la Colaboración Fiscal, Fondos Distintos de Aportaciones, Transferencias, Asignaciones, Subsidios y Subvenciones, y Pensiones y Jubilaciones</i>	33,012,498.24	79,474,337.85
Participaciones, Aportaciones, Convenios, Incentivos Derivados de la Colaboración Fiscal y Fondos Distintos de Aportaciones	0.00	0.00
Transferencias, Asignaciones, Subsidios y Subvenciones, y Pensiones y Jubilaciones	33,012,498.24	79,474,337.85
<i>Otros Ingresos y Beneficios</i>	17.90	420.47
Ingresos Financieros	0.00	0.00
Incremento por Variación de Inventarios	0.00	0.00
Disminución del Exceso de Estimaciones por Pérdida o Deterioro u Obsolescencia	0.00	0.00
Disminución del Exceso de Provisiones	0.00	0.00
Otros Ingresos y Beneficios Varios	17.90	420.47
Total de Ingresos v Otros Beneficios	33,012,516.14	79,474,758.32
GASTOS Y OTRAS PÉRDIDAS		
<i>Gastos de Funcionamiento</i>	31,239,546.82	69,565,012.73
Servicios Personales	24,964,218.59	56,231,824.18
Materiales y Suministros	678,683.29	1,878,269.87
Servicios Generales	5,596,644.94	11,454,918.68
<i>Transferencias, Asignaciones, Subsidios y Otras Ayudas</i>	0.00	900,061.18
Transferencias Internas y Asignaciones al Sector Público	0.00	0.00
Transferencias al Resto del Sector Público	0.00	0.00
Subsidios y Subvenciones	0.00	900,061.18
Ayudas Sociales	0.00	0.00
Pensionamientos y Jubilaciones	0.00	0.00
Transferencias a Fideicomisos, Mandatos y Contratos Análogos	0.00	0.00
Transferencias a la Seguridad Social	0.00	0.00
Donativos	0.00	0.00
Transferencias al Exterior	0.00	0.00
<i>Participaciones y Aportaciones</i>	0.00	0.00
Participaciones	0.00	0.00
Aportaciones	0.00	0.00
Convenios	0.00	0.00
<i>Intereses, Comisiones y Otros Gastos de la Deuda Pública</i>	0.00	0.00
Intereses de la Deuda Pública	0.00	0.00
Comisiones de la Deuda Pública	0.00	0.00
Gastos de la Deuda Pública	0.00	0.00
Costo por Coberturas	0.00	0.00
Apoyos Financieros	0.00	0.00
<i>Otros Gastos y Pérdidas Extraordinarias</i>	0.09	563,162.21
Estimaciones, Depreciaciones, Deterioros, Obsolescencia y Amortizaciones	0.00	263,311.90
Provisiones	0.00	0.00
Disminución de Inventarios	0.00	0.00
Aumento por Insuficiencia de Estimaciones por Pérdida o Deterioro y Obsolescencia	0.00	0.00
Aumento por Insuficiencia de Provisiones	0.00	0.00
Otros Gastos	0.09	299,850.31
<i>Inversión Pública</i>	0.00	0.00
Inversión Pública no Capitalizable	0.00	0.00
Total de Gastos v Otras Pérdidas	31,239,546.91	71,028,236.12
Resultados del Ejercicio (Ahorro/Desahorro)	1,772,969.23	8,446,522.20

Lic. Yesenia Guadalupe Castañeda Fernandez

Directora General del SCHRyC

C.P. Oscar Armando Castellanos Constantino

Jefe de la Unidad de Apoyo Administrativo

"Bajo protesta de decir verdad declaramos que los Estados Financieros y sus notas, son razonablemente correctos y son responsabilidad del emisor".

SISTEMA CONTABLE 2022
ESTADO DE VARIACIÓN EN LA HACIENDA PÚBLICA
DEL 01 DE ENERO AL 30 DE JUNIO DE 2022
 (Cifras en Pesos)

Página 1 de 1
 Fecha: 20/07/2022

Concepto	Hacienda Pública / Patrimonio Contribuido	Hacienda Pública / Patrimonio Generado de Ejercicios Anteriores	Hacienda Pública / Patrimonio Generado del Ejercicio	Exceso o Insuficiencia en la Actualización de la Hacienda Pública/Patrimonio	Total
Hacienda Pública / Patrimonio Contribuido Neto de 2021	0.00				0.00
Aportaciones	0.00				0.00
Donaciones de Capital	0.00				0.00
Actualización de la Hacienda Pública/Patrimonio	0.00				0.00
Hacienda Pública / Patrimonio Generado Neto de 2021		102,372,082.77	8,446,522.20		110,818,604.97
Resultados del Ejercicio (Ahorro/Desahorro)			8,446,522.20		8,446,522.20
Resultado de Ejercicios Anteriores		70,602,425.37			70,602,425.37
Revalúos		31,769,657.40			31,769,657.40
Reservas		0.00			0.00
Rectificaciones de Resultados de Ejercicios Anteriores		0.00			0.00
Exceso o Insuficiencia en la Actualización de la Hacienda Pública / Patrimonio Neto de 2021				0.00	0.00
Resultado por Posición Monetaria				0.00	0.00
Resultado por Tenencia de Activos no Monetarios				0.00	0.00
Hacienda Pública / Patrimonio Neto Final de 2021	0.00	102,372,082.77	8,446,522.20	0.00	110,818,604.97
Cambios en la Hacienda Pública / Patrimonio Contribuido Neto de 2022	0.00				0.00
Aportaciones	0.00				0.00
Donaciones de Capital	0.00				0.00
Actualización de la Hacienda Pública/Patrimonio	0.00				0.00
Variaciones de la Hacienda Pública / Patrimonio Generado Neto de 2022		8,294,498.59	(6,673,552.97)		1,620,945.62
Resultados del Ejercicio (Ahorro/Desahorro)			1,772,969.23		1,772,969.23
Resultados de Ejercicios Anteriores		8,294,498.59	(8,446,522.20)		(152,023.61)
Revalúos			0.00		0.00
Reservas			0.00		0.00
Rectificaciones de Resultados de Ejercicios Anteriores			0.00		0.00
Cambios en el Exceso o Insuficiencia en la Actualización de la Hacienda Pública / Patrimonio Neto de 2022				0.00	0.00
Resultado por Posición Monetaria				0.00	0.00
Resultado por Tenencia de Activos no Monetarios				0.00	0.00
Hacienda Pública / Patrimonio Neto Final de 2022	0.00	110,666,581.36	1,772,969.23	0.00	112,439,550.59

Lic. Yesenia Guadalupe Castañeda Fernandez
 Directora General del SCHRTyC

C.P. Oscar Armando Castellanos Constantino
 Jefe de la Unidad de Apoyo Administrativo

“Bajo protesta de decir verdad declaramos que los Estados Financieros y sus notas, son razonablemente correctos y son responsabilidad del emisor”.

GOBIERNO CONSTITUCIONAL DEL ESTADO DE CHIAPAS
SISTEMA CHIAPANECO DE RADIO, TELEVISIÓN Y CINEMATOGRAFÍA

SISTEMA CONTABLE 2022
ESTADO ANALITICO DEL ACTIVO
DEL 01 DE ENERO AL 30 DE JUNIO DEL 2022
 (Cifras en Pesos)

Fecha: Página 1 de 1
 20/07/2022

Concepto	Saldo Inicial	Cargos del Período	Abonos del Período	Saldo Final	Variación del Período
ACTIVO	116,903,614.79	72,412,400.10	72,125,502.76	117,190,512.13	286,897.34
ACTIVO CIRCULANTE	3,436,458.89	72,412,400.10	72,125,502.76	3,723,356.23	286,897.34
Efectivo y Equivalentes	3,436,458.89	71,903,002.10	71,618,858.76	3,720,602.23	284,143.34
Derechos a Recibir Efectivo o Equivalentes	0.00	509,398.00	506,644.00	2,754.00	2,754.00
Derechos a Recibir Bienes o Servicios	0.00	0.00	0.00	0.00	0.00
Inventarios	0.00	0.00	0.00	0.00	0.00
Almacenes	0.00	0.00	0.00	0.00	0.00
Estimación por Pérdida o Deterioro de Activos Circulantes	0.00	0.00	0.00	0.00	0.00
Otros Activos Circulantes	0.00	0.00	0.00	0.00	0.00
ACTIVO NO CIRCULANTE	113,467,155.90	0.00	0.00	113,467,155.90	0.00
Inversiones Financieras a Largo Plazo	0.00	0.00	0.00	0.00	0.00
Derechos a Recibir Efectivo o Equivalentes a Largo Plazo	63.97	0.00	0.00	63.97	0.00
Bienes Inmuebles, Infraestructura y Construcciones en Proceso	35,131,844.88	0.00	0.00	35,131,844.88	0.00
Bienes Muebles	171,868,199.10	0.00	0.00	171,868,199.10	0.00
Activos Intangibles	544,840.23	0.00	0.00	544,840.23	0.00
Depreciación, Deterioro y Amortización Acumulada de Bienes	(97,221,986.08)	0.00	0.00	(97,221,986.08)	0.00
Activos Diferidos	3,144,193.80	0.00	0.00	3,144,193.80	0.00
Estimación por Pérdida o Deterioro de Activos no Circulantes	0.00	0.00	0.00	0.00	0.00
Otros Activos no Circulantes	0.00	0.00	0.00	0.00	0.00

Lic. Yesenia Guadalupe Castañeda Fernandez

Directora General del SCHRTyC

C.P. Oscar Armando Castellanos Constantino

Jefe de la Unidad de Apoyo Administrativo

“Bajo protesta de decir verdad declaramos que los Estados Financieros y sus notas, son razonablemente correctos y son responsabilidad del emisor”.

SISTEMA CONTABLE 2022
ESTADO DE CAMBIOS EN LA SITUACIÓN FINANCIERA
DEL 1o. DE ENERO AL 30 DE JUNIO DE 2022
 (Cifras en Pesos)

Concepto	Origen	Aplicación
ACTIVO	0.00	286,897.34
Activo Circulante	0.00	286,897.34
Efectivo y Equivalentes	0.00	284,143.34
Derechos a Recibir Efectivo o Equivalentes	0.00	2,754.00
Derechos a Recibir Bienes o Servicios	0.00	0.00
Inventarios	0.00	0.00
Almacenes	0.00	0.00
Estimación por Pérdida o Deterioro de Activos Circulantes	0.00	0.00
Otros Activos Circulantes	0.00	0.00
Activo No Circulante	0.00	0.00
Inversiones Financieras a Largo Plazo	0.00	0.00
Derechos a Recibir Efectivo o Equivalentes a Largo Plazo	0.00	0.00
Bienes Inmuebles, Infraestructura y Construcciones en Proceso	0.00	0.00
Bienes Muebles	0.00	0.00
Activos Intangibles	0.00	0.00
Depreciación, Deterioro y Amortización Acumulada de Bienes	0.00	0.00
Activos Diferidos	0.00	0.00
Estimación por Pérdida o Deterioro de Activos no Circulantes	0.00	0.00
Otros Activos no Circulantes	0.00	0.00
PASIVO	0.00	1,334,048.28
Pasivo Circulante	0.00	1,334,048.09
Cuentas por Pagar a Corto Plazo	0.00	1,333,906.96
Documentos por Pagar a Corto Plazo	0.00	0.00
Porción a Corto Plazo de la Deuda Pública a Largo Plazo	0.00	0.00
Títulos y Valores a Corto Plazo	0.00	0.00
Pasivos Diferidos a Corto Plazo	0.00	0.00
Fondos y Bienes de Terceros en Garantía y/o Administración a Corto Plazo	0.00	0.61
Provisiones a Corto Plazo	0.00	0.00
Otros Pasivos a Corto Plazo	0.00	140.52
Pasivo No Circulante	0.00	0.19
Cuentas a Pagar a Largo Plazo	0.00	0.00
Documentos por Pagar a Largo Plazo	0.00	0.00
Deuda Pública a Largo Plazo	0.00	0.00
Pasivos Diferidos a Largo Plazo	0.00	0.00
Fondos y Bienes de Terceros en Garantía y/o Administración a Largo Plazo	0.00	0.19
Provisiones a Largo Plazo	0.00	0.00
HACIENDA PÚBLICA/PATRIMONIO	8,294,498.59	6,673,552.97
Hacienda Pública/Patrimonio Contribuido	0.00	0.00
Aportaciones	0.00	0.00
Donaciones de Capital	0.00	0.00
Actualización de la Hacienda Pública/Patrimonio	0.00	0.00
Hacienda Pública/Patrimonio Generado	8,294,498.59	6,673,552.97
Resultados del Ejercicio (Ahorro/Desahorro)	0.00	6,673,552.97
Resultados de Ejercicios Anteriores	8,294,498.59	0.00
Revalúos	0.00	0.00
Reservas	0.00	0.00
Rectificaciones de Resultados de Ejercicios Anteriores	0.00	0.00
Exceso o Insuficiencia en la Actualización de la Hacienda Pública/Patrimonio	0.00	0.00
Resultado por Posición Monetaria	0.00	0.00
Resultado por Tenencia de Activos no Monetarios	0.00	0.00

Lic. Yesenia Guadalupe Castañeda Fernandez
 Directora General del SCHRTyC

C.P. Oscar Armando Castellanos Constantino
 Jefe de la Unidad de Apoyo Administrativo

“Bajo protesta de decir verdad declaramos que los Estados Financieros y sus notas, son razonablemente correctos y son responsabilidad del emisor”.

SISTEMA CONTABLE 2022
ESTADO DE FLUJOS DE EFECTIVO
DEL 01 DE ENERO AL 30 DE JUNIO DE 2022
 (Cifras en Pesos)

Página 1 de 1

Fecha: 20/07/2022

Concepto	2022	2021
Flujos de Efectivo de las Actividades de Operación		
Origen	33,012,516.14	79,474,758.32
Impuestos	0.00	0.00
Cuotas y Aportaciones de Seguridad Social	0.00	0.00
Contribuciones de Mejoras	0.00	0.00
Derechos	0.00	0.00
Productos	0.00	0.00
Aprovechamientos	0.00	0.00
Ingresos por Venta de Bienes y Prestación de Servicios	0.00	0.00
Participaciones, Aportaciones, Convenios, Incentivos Derivados de la Colaboración Fiscal y Fondos Distintos de Aportaciones	0.00	0.00
Transferencias, Asignaciones, Subsidios y Subvenciones, y Pensiones y Jubilaciones	0.00	0.00
Otros Orígenes de Operación	33,012,516.14	79,474,758.32
Aplicación	31,239,546.91	71,028,236.12
Servicios Personales	24,964,218.59	56,231,824.18
Materiales y Suministros	678,683.29	1,878,269.87
Servicios Generales	5,596,644.94	11,454,918.68
Transferencias Internas y Asignaciones al Sector Público	0.00	0.00
Trasferencias al Resto del Sector Público	0.00	0.00
Subsidios y Subvenciones	0.00	900,061.18
Ayudas Sociales	0.00	0.00
Pensiones y Jubilaciones	0.00	0.00
Transferencias a Fideicomisos, Mandatos y Contratos Análogos	0.00	0.00
Transferencias a la Seguridad Social	0.00	0.00
Donativos	0.00	0.00
Transferencias al Exterior	0.00	0.00
Participaciones	0.00	0.00
Aportaciones	0.00	0.00
Convenios	0.00	0.00
Otras Aplicaciones de Operación	0.09	563,162.21
Flujos Netos de Efectivo de las Actividades de Operación	1,772,969.23	8,446,522.20
Flujos de Efectivo de las Actividades de Inversión		
Origen	8,294,498.59	4,822,471.06
Bienes Inmuebles, Infraestructura y Construcciones en Proceso	0.00	0.00
Bienes Muebles	0.00	38,316.39
Otros Orígenes de Inversión	8,294,498.59	4,784,154.67
Aplicación	8,449,276.20	19,392,910.01
Bienes Inmuebles, Infraestructura y Construcciones en Proceso	0.00	0.00
Bienes Muebles	0.00	7,477,923.23
Otras Aplicaciones de Inversión	8,449,276.20	11,914,986.78
Flujos Netos de Efectivo de las Actividades de Inversión	(154,777.61)	(14,570,438.95)
Flujos de Efectivo de las Actividades de Financiamiento		
Origen	411,524.54	521,149.38
Endeudamiento Neto	0.00	0.00
Interno	0.00	0.00
Externo	0.00	0.00
Otros Orígenes de Financiamiento	411,524.54	521,149.38
Aplicación	1,745,572.82	295,681.69
Servicios de la Deuda	0.00	0.00
Interno	0.00	0.00
Externo	0.00	0.00
Otras Aplicaciones de Financiamiento	1,745,572.82	295,681.69
Flujos Netos de Efectivo por Actividades de Financiamiento	(1,334,048.28)	225,467.69
Incremento/Disminución Neta en el Efectivo y Equivalentes al Efectivo	284,143.34	(5,898,449.06)
Efectivo y Equivalentes al Efectivo al Inicio del Ejercicio	3,436,458.89	9,334,907.95
Efectivo y Equivalentes al Efectivo al Final del Ejercicio	3,720,602.23	3,436,458.89

Lic. Yesenia Guadalupe Castañeda Fernandez

Directora General del SCHRTyC

C.P. Oscar Armando Castellanos Constantino

Jefe de la Unidad de Apoyo Administrativo

"Bajo protesta de decir verdad declaramos que los Estados Financieros y sus notas, son razonablemente correctos y son responsabilidad del emisor".

GOBIERNO CONSTITUCIONAL DEL ESTADO DE CHIAPAS
SISTEMA CHIAPANECO DE RADIO, TELEVISIÓN Y CINEMATOGRAFÍA

SISTEMA CONTABLE 2022
ESTADO ANALÍTICO DE LA DEUDA Y OTROS PASIVOS
DEL 1o. DE ENERO AL 30 DE JUNIO DE 2022
 (Cifras en Pesos)

Página 1 de 1
 20/07/2022

Fecha:

DENOMINACIÓN DE LAS DEUDAS	MONEDA DE CONTRATACIÓN	INSTITUCIÓN O PAIS ACREEDOR	SALDO INICIAL DEL PERÍODO	SALDO FINAL DEL PERÍODO
DEUDA PÚBLICA				
Corto Plazo				
Deuda Interna			0.00	0.00
Instituciones de Crédito				
BBVA MEXICO, S.A.	Moneda Nacional	México	0.00	0.00
BANOBRAS, S.N.C.	Moneda Nacional	México	0.00	0.00
BANORTE, S.A.	Moneda Nacional	México	0.00	0.00
INTERACCIONES, S.A.	Moneda Nacional	México	0.00	0.00
SANTANDER, S.A.	Moneda Nacional	México	0.00	0.00
SCOTIABANK INVERLAT, S.A.	Moneda Nacional	México	0.00	0.00
Títulos y Valores	Moneda Nacional	México	0.00	0.00
Arrendamientos Financieros	Moneda Nacional	México	0.00	0.00
Deuda Externa			0.00	0.00
Organismos Financieros Internacionales				
Deuda Bilateral				
Títulos y Valores				
Arrendamientos Financieros				
Subtotal de Deuda Pública a Corto Plazo			0.00	0.00
Largo Plazo				
Deuda Interna			0.00	0.00
Instituciones de Crédito				
BBVA MEXICO, S.A.	Moneda Nacional	México	0.00	0.00
BANOBRAS, S.N.C.	Moneda Nacional	México	0.00	0.00
BANORTE, S.A.	Moneda Nacional	México	0.00	0.00
SANTANDER, S.A.	Moneda Nacional	México	0.00	0.00
Títulos y Valores	Moneda Nacional	México	0.00	0.00
Arrendamientos Financieros	Moneda Nacional	México	0.00	0.00
Deuda Externa			0.00	0.00
Organismos Financieros Internacionales				
Deuda Bilateral				
Títulos y Valores				
Arrendamientos Financieros				
Subtotal de Deuda Pública a Largo Plazo			0.00	0.00
Total de Otros Pasivos	Moneda Nacional	México	6,085,009.82	4,750,961.54
Total de Deuda Pública y Otros Pasivos			6,085,009.82	4,750,961.54

Lic. Yesenia Guadalupe Castañeda Fernandez
 Directora General del SCHRTyC

C.P. Oscar Armando Castellanos Constantino
 Jefe de la Unidad de Apoyo Administrativo

"Bajo protesta de decir verdad declaramos que los Estados Financieros y sus notas, son razonablemente correctos y son responsabilidad del emisor".

SISTEMA CONTABLE 2022
INFORME SOBRE PASIVOS CONTINGENTES
DEL 1o. DE ENERO AL 30 DE JUNIO DE 2022

De conformidad a las Principales Reglas de Registro y Valoración del Patrimonio (Elementos Generales), emitidas por el Consejo Nacional de Armonización Contable, publicadas en el capítulo reformado en el Diario Oficial de la Federación el 06 de octubre del 2014, y última reforma del 23 de diciembre de 2020, los Pasivos Contingentes consideran:

- a) Una obligación posible, surgida a raíz de sucesos pasados, cuya existencia ha de ser confirmada sólo por la ocurrencia, o en su caso, por la no ocurrencia, de uno o más eventos inciertos en el futuro, que no están enteramente bajo el control del organismo público.
- b) Una obligación presente, surgida a raíz de sucesos pasados, que no se ha reconocido contablemente porque: no es probable que la entidad tenga que satisfacerla, desprendiéndose de recursos que incorporen beneficios económicos; o bien el importe de la obligación no pueda ser medido con la suficiente fiabilidad.

Al respecto, se informa que éste Organismo Público a esta fecha **NO cuenta con Pasivos Contingentes** significativos pendientes de pago, ya que estos se reconocen y se liquidan en el transcurso del ejercicio, en la vigencia del presupuesto.

De conformidad al artículo 46, fracción I, inciso g) y 49 de la Ley General de Contabilidad Gubernamental, así como, a la normatividad emitida por el Consejo Nacional de Armonización Contable, a continuación, se presentan las notas a los estados financieros del Sistema Chiapaneco de Radio, Televisión y cinematografía, correspondiente al 30 de junio de 2022, con los siguientes apartados:

- Notas de Desglose,
- Notas de Memoria (Cuentas de Orden), y
- Notas de Gestión Administrativa.

Las cifras mostradas al 30 de junio de 2022, se presentan de conformidad a la estructura de información dictado por el Consejo Nacional de Armonización Contable, publicado en el Diario Oficial de la Federación el 6 de octubre de 2014, reformas del 27 de septiembre de 2018, y del 23 de diciembre de 2020.

NOTAS DE DESGLOSE

NOTAS AL ESTADO DE SITUACIÓN FINANCIERA

El Estado de Situación Financiera muestra la posición financiera del Sistema Chiapaneco de Radio, Televisión y Cinematografía, valuados y elaborados de acuerdo con los Postulados Básicos de Contabilidad Gubernamental, Normas y Metodología para la Emisión de Información Financiera y Estructura de los Estados Financieros del Ente Público y Característica de sus Notas, emitidos por el Consejo Nacional de Armonización Contable (CONAC), el cual refleja los bienes y derechos que se clasifican en rubros de acuerdo a su disponibilidad de liquidez al igual que sus obligaciones o compromisos, agrupándolas con relación a su exigibilidad.

ACTIVO

El activo se compone de los fondos, valores, derechos y bienes cuantificados en términos monetarios, los cuales dispone el Sistema Chiapaneco de Radio, Televisión y Cinematografía, para la operatividad y la prestación de servicios públicos, éste se integra como sigue:

Circulante

Efectivo y Equivalentes

El rubro de efectivo y equivalentes al 30 de junio de 2022 asciende a \$ 3,720,602.23, el cual representa el 100 por ciento del total de activo circulante, se integra principalmente por la disponibilidad financiera para cubrir los compromisos de pagos a los diferentes proveedores y prestadores de servicios, así como, pagos de impuestos y otras contribuciones.

GOBIERNO CONSTITUCIONAL DEL ESTADO DE CHIAPAS
SISTEMA CHIAPANECO DE RADIO, TELEVISIÓN Y CINEMATOGRAFÍA
SISTEMA CONTABLE 2022

NOTAS A LOS ESTADOS FINANCIEROS
DEL 1o. DE ENERO AL 30 DE JUNIO DE 2022

Página 2 de 21

Fecha: 20/07/2022

Así como, de los depósitos otorgados en garantía a la Comisión Federal de Telecomunicaciones (COFETEL) en años anteriores para asegurar la continuidad de los trámites de los permisos de repetidoras de radio y televisión ubicadas en diferentes municipios del Estado de Chiapas.

CONCEPTO	2022	2021
Efectivo	34,000.00	
Bancos/Dependencias y Otros	1,335,600.40	833,388.96
Fondos con Afectación Específica	1,912,316.27	2,164,384.37
Depósitos de Fondos de Terceros en Garantía y/o Administración	438,685.56	438,685.56
Suma	\$ 3,720,602.23	\$ 3,436,458.89

CONCEPTO	2022	2021
Fondos con Afectación Específica		
Ingresos Estatales		
Fondo General de Participaciones	1,432,496.20	1,832,235.61
Participación por Impuestos Especiales		3,604.00
Fondo de Fiscalización y Recaudación	54,602.02	214,273.70
Fondo de Compensación	222,948.15	
Impuesto a la Venta Final de Gasolina y Diesel	119,652.95	35,121.55
ISR Participable Estatal	82,616.95	
Otros Incentivos Económicos		79,149.51
Suma	\$ 1,912,316.27	\$ 2,164,384.37

Derechos a Recibir Efectivo o Equivalentes

Este rubro del activo asciende a \$ 2,754.00, se integra principalmente por gastos del personal comisionado que se encuentran pendientes de comprobar o reintegrar al Sistema Chiapaneco de Radio, Televisión y Cinematografía.

CONCEPTO	VENCIMIENTO (DÍAS)	2022	2021
Deudores Diversos por Cobrar a Corto Plazo	≤ 365	2,754.00	
Suma		\$ 2,754.00	

CONCEPTO	VENCIMIENTO (DÍAS)	2022	2021
Deudores Diversos por Cobrar a Corto Plazo			
Viáticos y Casetas a Comprobar	≤ 365	2,754.00	
Suma		\$ 2,754.00	

No Circulante

Derechos a Recibir Efectivo o Equivalentes a Largo Plazo

Este rubro del activo asciende a \$ 63.97 el cual se integra principalmente por el reintegro de recursos de ejercicio anteriores, el cual se encuentra pendiente la expedición del recibo oficial correspondiente.

CONCEPTO	VENCIMIENTO (DÍAS)	2022	2021
Documentos por Cobrar a Largo Plazo			
Reintegro de Recursos Presupuestales.- Fondo General de Participaciones 2014 .- Ministración 201412-MM08650, OPPC 1324	≤ 365	\$ 63.97	\$ 63.97
Suma		\$ 63.97	\$ 63.97

Bienes Inmuebles, Infraestructura y Construcciones en Proceso

Este rubro representa los bienes inmuebles que son propiedad del Sistema Chiapaneco de Radio Televisión y Cinematografía como son: Terrenos y Edificios no Habitacionales. El terreno fue recibido en donación por la Presidencia Municipal de Pichucalco, Chiapas.

Dentro de estos Inmuebles se destaca el edificio de las oficinas principales del Sistema Chiapaneco de Radio, Televisión y Cinematografía; así como, el de las estaciones repetidoras de televisión ubicadas en diferentes municipios del Estado de Chiapas.

El total de este rubro asciende a \$ 35,131,844.88 y representa el 30.9 por ciento del total de activo no circulante.

CONCEPTO	2022	2021
Terrenos	\$ 60,056.00	\$ 60,056.00
Edificios no Habitacionales	35,071,788.88	35,071,788.88
Total	\$ 35,131,844.88	\$ 35,131,844.88

Bienes Muebles

Este rubro representa los bienes muebles que son propiedad del Sistema Chiapaneco de Radio, Televisión y Cinematografía, como son: Mobiliario y Equipo de Administración, Mobiliario y Equipo Educativo y Recreativo, Vehículos y Equipo de Transporte, Maquinaria, Otros Equipos y Herramientas y Colecciones, Obras de Arte y Objetos Valiosos, que aún se encuentran en buenas condiciones y que son básicos para la operatividad del mismo; los cuales fueron adquiridos con recursos presupuestales, así como, algunos fueron obtenidos mediante transferencias de otros organismos.

Al 30 de junio de 2022, este rubro asciende a \$ 171,868,199.10 que representa el 151.5 por ciento del activo no circulante.

CONCEPTO	2022	2021
Mobiliario y Equipo de Administración	\$ 12,990,496.92	\$ 12,990,496.92
Mobiliario y Equipo Educativo y Recreativo	8,747,184.37	8,747,184.37
Vehículos y Equipo de Transporte	15,081,939.48	15,081,939.48
Maquinaria, Otros Equipos y Herramientas	135,021,725.83	135,021,725.83
Colecciones, Obras de Arte y Objetos Valiosos	26,852.50	26,852.50
Suma	\$ 171,868,199.10	\$ 171,868,199.10

Activos Intangibles

Este rubro representa los activos intangibles que son propiedad de Sistema Chiapaneco de Radio, Televisión y Cinematografía, como son: software y licencias, sistemas de manejo de almacén, programas para la elaboración de nóminas y programas para equipos de cómputo que aún se encuentran en buenas condiciones y que son básicos para la operatividad de las áreas administrativas; los cuales fueron adquiridos con recursos presupuestales, en ejercicios anteriores.

Al 30 de junio de 2022, este rubro asciende a \$ 544,840.23, que representa el 0.5 por ciento del activo no circulante.

CONCEPTO	2022	2021
Software	\$ 491,847.21	\$ 491,847.21
Licencias	52,993.02	52,993.02
Suma	\$ 544,840.23	\$ 544,840.23

Depreciación, Deterioro y Amortización Acumulada de Bienes

Este rubro representa la depreciación aplicada a los bienes tangibles que son propiedad del Sistema Chiapaneco de Radio Televisión y Cinematografía, para lo cual se utilizó la guía de vida útil estimada y porcentajes de depreciación, de acuerdo a los procedimientos y a las normas establecidas.

GOBIERNO CONSTITUCIONAL DEL ESTADO DE CHIAPAS
SISTEMA CHIAPANECO DE RADIO, TELEVISIÓN Y CINEMATOGRAFÍA
SISTEMA CONTABLE 2022

NOTAS A LOS ESTADOS FINANCIEROS
DEL 1o. DE ENERO AL 30 DE JUNIO DE 2022

Página 5 de 21

Fecha: 20/07/2022

Al periodo que se informa, este rubro asciende a \$ 97,221,986.08 que representa una disminución del 85.7 por ciento del activo no circulante. No existe diferencia alguna con relación al cierre del ejercicio 2021.

CONCEPTO	2022	2021
Depreciación Acumulada de Bienes Inmuebles	\$ (2,135,786.13)	\$ (2,135,786.13)
Depreciación Acumulada de Bienes Muebles	(95,086,199.95)	(95,086,199.95)
Suma	\$ (97,221,986.08)	\$ (97,221,986.08)

CONCEPTO	MONTO DEL BIEN	DEPRECIACIÓN DEL EJERCICIO	DEPRECIACIÓN ACUMULADA	TASA APLICADA
Edificios no Habitacionales	\$ 35,071,788.88	\$ 0	\$ (2,135,786.13)	3.30%
Total	\$ 35,071,788.88	\$ 0	\$(2,135,786.13)	

CONCEPTO	MONTO DEL BIEN	DEPRECIACIÓN DEL EJERCICIO	DEPRECIACIÓN ACUMULADA	TASA APLICADA
Mobiliario y Equipo de Administración	\$ 12,990,496.92	\$ 0	\$ (9,392,375.21)	10 y 33.3 %
Mobiliario y Equipo Educativo y Recreativo	8,747,184.37	0	(7,662,316.21)	20 y 33.3 %
Vehículos y Equipo de Transporte	15,081,939.48	0	(10,436,462.53)	20 %
Maquinaria, Otros Equipos y Herramientas	135,021,725.83	0	(67,595,046.00)	10 %
Total	\$ 171,841,346.60	\$ 0	\$(95,086,199.95)	

Activos Diferidos

Al 30 de junio de 2022, este rubro refleja un monto de \$ 3,144,193.80 el cual representa el 2.8 por ciento del total del activo no circulante, se encuentra integrado por todas aquellas operaciones que están en proceso de regularización presupuestal y contable del periodo que se informa, así como, de ejercicios anteriores; actualmente se están llevando a cabo las gestiones necesarias ante la Secretaría de Hacienda para su regularización.

CONCEPTO	2022	2021
Otros Activos Diferidos		
Ingresos Estatales	\$ 3,144,193.80	\$ 3,144,193.80
Suma	\$ 3,144,193.80	\$ 3,144,193.80

PASIVO

Es el conjunto de cuentas que permite el registro de las obligaciones contraídas por el Sistema Chiapaneco de Radio, Televisión y Cinematografía, para el desarrollo de sus funciones y la prestación de los servicios públicos. Al 30 de junio de 2022, los estados financieros reflejan principalmente pasivo circulante a corto plazo, es decir, aquellas obligaciones en que la exigibilidad de pago es menor a un año, así también, pasivo no circulante o a largo plazo que representa las obligaciones con vencimiento posterior a un año.

Circulante

Cuentas por Pagar a Corto Plazo

Al 30 de junio de 2022, este rubro asciende a \$ 1,586,827.22 el cual representa el 100 por ciento del total del pasivo circulante, se integra principalmente por los compromisos contraídos por la adquisición de bienes de consumo e inventariables, y por la contratación de servicios con proveedores; necesarios para el funcionamiento de esta Entidad, los cuales se encuentran pendientes de pago.

Además, se integra por las retenciones y contribuciones a favor de terceros como son: ISS retenido a trabajadores, retención del 10% I.S.R. por Arrendamientos y Honorarios, así como el 2% Impuestos sobre Nóminas a prestadores de servicios, y retenciones a terceros, cuotas Imss, Infonavit, fondo de ahorro, retenciones por pensión alimenticia, seguro de vida, disciplinarios, desplazamiento e incapacidad, los cuales se encuentran pendientes de enterar al periodo que se informa, asimismo se incluyen los rendimientos generados en las cuentas bancarias de recursos por ingresos de libre disposición.

CONCEPTO	VENCIMIENTO (DÍAS)	2022	2021
Servicios Personales por Pagar a Corto Plazo	≤ 365	\$ 26,602.65	\$ 1,285,502.69
Proveedores por Pagar a Corto Plazo	≤ 365	443,052.14	31,527.60
Retenciones y Contribuciones por Pagar a Corto Plazo	≤ 365	1,117,080.49	1,603,611.95
Otras Cuentas por Pagar a Corto Plazo	≤ 365	91.94	91.94
Suma		\$ 1,586,827.22	\$ 2,920,734.18

Otros Pasivos a Corto Plazo

Al 30 de junio de 2022 este rubro asciende a \$ 16.59 el cual representa los ingresos propios captados por concepto de Servicios de Televisión y Radio, así como los rendimientos generados en la cuenta bancaria destinada a este rubro.

CONCEPTO	VENCIMIENTO (DÍAS)	2022	2021
<u>Ingresos por Clasificar</u>			
Banorte 1130110348 Ingresos Propios (rendimientos)	≤ 365	16.59	157.11
	Suma	\$ 16.59	\$ 157.11

No Circulante

Pasivos Diferidos a Largo Plazo

Al 30 de junio 2022, este rubro asciende a \$ 3,164,117.73 y representa el 100 por ciento del total del pasivo no circulante y corresponde principalmente a los anticipos de ministraciones de ejercicios anteriores, mismos que se encuentran pendientes de regularizar, por lo anterior se está llevando a cabo las gestiones correspondientes para dicha regularización. Asimismo se registró en este rubro los rendimientos de las cuentas bancarias del ejercicio 2020.

CONCEPTO	NATURALEZA	2022	2021
Otros Pasivos Diferidos a Largo Plazo			
Anticipos de Ministración 5246 - 5486	Acreedora	\$ 3,163,425.40	\$ 3,163,425.40
Rendimientos Bancarios 2020	Acreedora	692.33	692.33
	Suma	\$ 3,164,117.73	\$ 3,164,117.73

NOTAS AL ESTADO DE ACTIVIDADES

El Estado de Actividades refleja el resultado entre el saldo total de los ingresos captados y el saldo total de los gastos incurridos por el Sistema Chiapaneco de Radio, Televisión y Cinematografía, cuya diferencia positiva o negativa determina el ahorro o desahorro del 1 de enero al 30 de junio de 2022. De esta forma el resultado durante este periodo refleja un ahorro por \$ 1,772,969.23

Ingresos y Otros Beneficios

Participaciones, Aportaciones, Convenios, Incentivos Derivados de la Colaboración Fiscal, Fondos Distintos de Aportaciones, Transferencias, Asignaciones, Subsidios y Subvenciones, y Pensiones y Jubilaciones

GOBIERNO CONSTITUCIONAL DEL ESTADO DE CHIAPAS
SISTEMA CHIAPANECO DE RADIO, TELEVISIÓN Y CINEMATOGRAFÍA
SISTEMA CONTABLE 2022

NOTAS A LOS ESTADOS FINANCIEROS
DEL 1o. DE ENERO AL 30 DE JUNIO DE 2022

Página 8 de 21

Fecha: 20/07/2022

Al 30 de junio de 2022, este rubro está integrado por recursos presupuestales radicados a través de transferencias que la Secretaría de Hacienda realiza con base al presupuesto autorizado, para llevar a cabo las actividades del Sistema Chiapaneco de Radio Televisión y Cinematografía.

CONCEPTO	NATURALEZA	2022	2021
Participaciones, Aportaciones, Convenios, Incentivos Derivados de la Colaboración Fiscal, Fondos Distintos de Aportaciones, Transferencias, Asignaciones, Subsidios y Subvenciones, y Pensiones y Jubilaciones			
Transferencias, Asignaciones, Subsidios y Subvenciones, y Pensiones y Jubilaciones	Acreedora	\$ 33,012,498.24	\$ 79,474,337.85
	Suma	\$ 33,012,498.24	\$ 79,474,337.85

Otros Ingresos y Beneficios

El rubro de Otros Ingresos y Beneficios, corresponden a ingresos obtenidos por diferencias y redondeo en el pago de facturas, reintegros y por depósitos en efectivo no identificados.

CONCEPTO	NATURALEZA	2022	2021
Otros Ingresos y Beneficios			
Otros Ingresos y Beneficios Varios	Acreedora	\$ 17.90	\$ 420.47
	Suma	\$ 17.90	\$ 420.47
Total de Ingresos y Otros Beneficios		\$ 33,012,516.14	\$ 79,474,758.32

Gastos y Otras Pérdidas

Los gastos y otras pérdidas lo integran todas las erogaciones realizadas en la operatividad, principalmente en los capítulos 1000 Servicios Personales, 2000 Materiales y Suministros, 3000 Servicios Generales

GOBIERNO CONSTITUCIONAL DEL ESTADO DE CHIAPAS
SISTEMA CHIAPANECO DE RADIO, TELEVISIÓN Y CINEMATOGRAFÍA
SISTEMA CONTABLE 2022

NOTAS A LOS ESTADOS FINANCIEROS
DEL 1o. DE ENERO AL 30 DE JUNIO DE 2022

Página 9 de 21

Fecha: 20/07/2022

CONCEPTO	2022	2021
Gastos y Otras Pérdidas		
Gastos de Funcionamiento		
Servicios Personales	\$ 24,964,218.59	\$ 56,231,824.18
Materiales y Suministros	678,683.29	1,878,269.87
Servicios Generales	5,596,644.94	11,454,918.68
Transferencias, Asignaciones, Subsidios y Otras Ayudas		
Subsidios y subvenciones		900,061.18
Otros Gastos y Pérdidas Extraordinarias		
Estimaciones, Depreciaciones, Deterioros, Obsolescencia y Amortizaciones		263,311.90
Otros Gastos	0.09	299,850.31
Total de Gastos y Otras Pérdidas	\$ 31,239,546.91	\$ 71,028,236.12

Del total de los Gastos y Otras Pérdidas, se explican aquellas que en lo individual representan el 10 por ciento o más, de la totalidad de las mismas, el cual se integra de la siguiente manera: el importe de \$ 24,964,218.59 corresponde a pagos de sueldos y salarios y previsión Social del personal que labora en el sistema Chiapaneco de Radio Televisión y Cinematografía, el importe de \$ 5,596,644.94 del capítulo 3000 Servicios Generales.

Asimismo, derivado del análisis comparativo de los Gastos y Otras pérdidas al periodo que se informa, se explican las cuentas que representan una variación significativa en relación al ejercicio anterior: la variación se debe principalmente que al cierre del periodo se han considerado únicamente seis meses del presente ejercicio, por lo cual los gastos se encuentran disminuidos con relación al ejercicio anterior.

NOTAS AL ESTADO DE VARIACIÓN EN LA HACIENDA PÚBLICA

La Hacienda Pública representa el importe de los bienes y derechos que son propiedad del Sistema Chiapaneco de Radio Televisión y cinematografía, dicho importe es modificado principalmente por el resultado positivo obtenido al 30 de junio de 2022, el cual asciende a \$ 1,772,969.23

El Estado de Variación en la Hacienda Pública muestra las modificaciones o cambios realizados en la Hacienda Pública del Sistema Chiapaneco de Radio, Televisión y Cinematografía, dichas variaciones representan las adquisiciones de bienes muebles e inmuebles consideradas como inversión, así como, la disponibilidad para la continuidad de las actividades del Sistema, de la misma manera es afectado por el resultado derivado del registro de operaciones de ejercicios anteriores por reintegros, depuración contable y por la aplicación de los ADEFAS; Al 30 de junio del ejercicio fiscal 2022, se obtuvo un saldo de \$ 112,439,550.59

GOBIERNO CONSTITUCIONAL DEL ESTADO DE CHIAPAS
SISTEMA CHIAPANECO DE RADIO, TELEVISIÓN Y CINEMATOGRAFÍA
SISTEMA CONTABLE 2022

NOTAS A LOS ESTADOS FINANCIEROS
DEL 1o. DE ENERO AL 30 DE JUNIO DE 2022

Página 10 de 21

Fecha: 20/07/2022

Así también, es modificado por el aumento o disminución al patrimonio, derivado del registro de movimientos realizados durante el periodo que se informa. A la fecha que se informa la modificación neta positiva al patrimonio es de \$ 1,620,945.62

CONCEPTO	2022	2021
Patrimonio Generado		
Resultados del Ejercicio (Ahorro/Desahorro)	\$ 1,772,969.23	\$ 8,446,522.20
Resultados de Ejercicios Anteriores	78,896,923.96	70,602,425.37
Revalúo de Bienes Inmuebles	31,769,657.40	31,769,657.40
Suma	\$ 112,439,550.59	\$ 110,818,604.97

Patrimonio Generado

Resultados del Ejercicio (Ahorro/Desahorro)

El resultado positivo obtenido al periodo que se informa asciende a \$ 1,772,969.23 y representa la disponibilidad financiera para cubrir gastos de operación y/o inversión, disminuidas de las depreciaciones acumuladas de bienes Inmuebles, Muebles e Intangibles.

CONCEPTO	PROCEDENCIA	2022	2021
Patrimonio Generado			
Resultados del Ejercicio (Ahorro/Desahorro)	Ingresos y Otros Beneficios menos Gastos y Otras Pérdidas	\$ 1,772,969.23	\$ 8,446,522.20
Suma		\$ 1,772,969.23	\$ 8,446,522.20

Resultados de Ejercicios Anteriores

Este rubro corresponde principalmente por el traspaso del saldo del ejercicio anterior, efectuado al inicio del ejercicio; así como, aquellos movimientos realizados en el periodo que se informa por conceptos de: Incorporación de bienes Inmuebles que fueron adquiridos en ejercicios anteriores y no se encontraban registrados contablemente, Depuración contable por saldos presupuestales de ejercicios anteriores que no fueron ejercidos, Reintegro de recursos no ejercidos de años anteriores (Capítulos 1000, 2000 y 3000) y depuración de saldos.

CONCEPTO	PROCEDENCIA	2022	2021
Patrimonio Generado			
Resultados de Ejercicios Anteriores	Traspaso de Saldos, Transferencias, Bajas de Bienes, Reintegros, y Depuración Contable.	\$ 78,896,923.96	\$ 70,602,425.37
Suma		\$ 78,896,923.96	\$ 70,602,425.37

Revalúo de Bienes Inmuebles

Este rubro corresponde principalmente al revalúo del Edificio Central del sistema Chiapaneco de Radio, Televisión y Cinematografía, que se encontraba registrado según valor asentado en contrato de donación gratuita condicionada número veintiséis mil treinta y nueve, volumen número setecientos diez del día 25 de abril del año dos mil cinco, actualizando su valor al importe determinado de acuerdo a la cedula-avalúo catastral de predio urbano con folio cvc-490752/2016.

CONCEPTO	PROCEDENCIA	2022	2021
Patrimonio Generado			
Revalúo de Bienes Inmuebles	Revalúo de Edificios no Habitacionales.	\$ 31,769,657.40	\$ 31,769,657.40
	Suma	\$ 31,769,657.40	\$ 31,769,657.40

NOTAS AL ESTADO DE FLUJOS DE EFECTIVO

Efectivo y Equivalentes

1.- El análisis de los saldos inicial y final que figuran en la última parte del Estado de Flujos de Efectivo en la cuenta de efectivo y equivalentes es como sigue:

CONCEPTO	2022	2021
Efectivo	34,000.00	
Bancos/Dependencias y Otros	1,335,600.40	833,388.96
Fondos con Afectación Específica	1,912,316.27	2,164,384.37
Depósitos de Fondos de Terceros en Garantía y/o Administración	438,685.56	438,685.56
Total de Efectivo y Equivalentes	\$ 3,720,602.23	\$ 3,436,458.89

2.- Al 30 de junio de 2022, no se realizaron adquisiciones de bienes muebles e inmuebles con recursos presupuestales.

A continuación, se presenta la Conciliación de los Flujos de Efectivo Netos de las Actividades de Operación y saldos de Resultados del Ejercicio (Ahorro/Desahorro):

CONCEPTO	2022	2021
Resultados del Ejercicio Ahorro/Desahorro	\$ 1,772,969.23	\$ 8,446,522.20
Movimientos de partidas (o rubros) que no afectan al efectivo		
Disminución de Bienes por Pérdida, Obsolescencia y Deterioro		
Flujos de Efectivo Netos de las Actividades de Operación	\$ 1,772,969.23	\$ 8,446,522.20

GOBIERNO CONSTITUCIONAL DEL ESTADO DE CHIAPAS
SISTEMA CHIAPANECO DE RADIO, TELEVISIÓN Y CINEMATOGRAFÍA
SISTEMA CONTABLE 2022

NOTAS A LOS ESTADOS FINANCIEROS
DEL 1o. DE ENERO AL 30 DE JUNIO DE 2022

CONCILIACIÓN ENTRE LOS INGRESOS PRESUPUESTARIOS Y CONTABLES
CORRESPONDIENTE DEL 1 DE ENERO AL 30 DE JUNIO DE 2022
(Pesos)

Total de Ingresos Presupuestarios	33,012,498.24
--	----------------------

Más Ingresos Contables No Presupuestarios	17.90
Ingresos Financieros	
Incremento por Variación de Inventarios	
Disminución del Exceso de Estimaciones por Pérdida o Deterioro u	
Obsolescencia	
Disminución del Exceso de Provisiones	
Otros ingresos y Beneficios Varios	17.90
Otros Ingresos Contables no Presupuestarios	

Menos Ingresos Presupuestarios No Contables	
Aprovechamientos Patrimoniales	
Ingresos Derivados de Financiamientos	
Otros ingresos Presupuestarios no Contables	

Total de Ingresos Contables	33,012,516.14
------------------------------------	----------------------

GOBIERNO CONSTITUCIONAL DEL ESTADO DE CHIAPAS
SISTEMA CHIAPANECO DE RADIO, TELEVISIÓN Y CINEMATOGRAFÍA
SISTEMA CONTABLE 2022

NOTAS A LOS ESTADOS FINANCIEROS
DEL 1o. DE ENERO AL 30 DE JUNIO DE 2022

Página 13 de 21

Fecha: 20/07/2022

CONCILIACIÓN ENTRE LOS EGRESOS PRESUPUESTARIOS Y LOS GASTOS CONTABLES
CORRESPONDIENTE DEL 1 DE ENERO AL 30 DE JUNIO DE 2022
(Pesos)

Total de Egresos Presupuestarios	\$31,239,546.82
---	------------------------

Menos Egresos Presupuestarios No Contables	
Materias Primas y Materiales de Producción y Comercialización	
Materiales y Suministros	
Mobiliario y Equipo de Administración	
Mobiliario y Equipo Educativo y Recreativo	
Equipo e Instrumental Médico y de Laboratorio	
Vehículos y Equipo de Transporte	
Equipo de Defensa y Seguridad	
Maquinaria, Otros Equipos y Herramientas	
Activos Biológicos	
Bienes Inmuebles	
Activos Intangibles	
Obra Pública en Bienes de Dominio Público	
Obra Pública en Bienes Propios	
Acciones y Participaciones de Capital	
Compra de Títulos y Valores	
Concesión de Préstamos	
Inversiones en Fideicomisos, Mandatos y Otros Análogos	
Provisiones para Contingencias y Otras Erogaciones Especiales	
Amortización de la Deuda Pública	
Adeudos de Ejercicios Fiscales Anteriores (ADEFAS)	
Otros Egresos Presupuestarios No Contables	
Más Gastos Contables No Presupuestarios	0.09
Estimaciones, Depreciaciones, Deterioros, Obsolescencia y Amortizaciones	
Provisiones	
Disminución de Inventarios	
Aumento por Insuficiencia de Estimaciones por Pérdida o Deterioro u Obsolescencia	
Aumento por Insuficiencia de Provisiones	
Otros Gastos	0.09
Otros Gastos Contables No Presupuestarios	
Total de Gastos Contables	\$ 31,239,546.91

NOTAS DE MEMORIA (CUENTAS DE ORDEN)

Las cuentas de orden se utilizan para registrar los movimientos de valores que no afecten o modifiquen el balance del Sistema Chiapaneco de Radio Televisión y Cinematografía, sin embargo, su incorporación en libros es necesaria con fines de recordatorio contable, de control y en general sobre los aspectos administrativos, o bien, para consignar sus derechos o responsabilidades contingentes que puedan, o no, presentarse en el futuro.

Al 30 de junio de 2022, las cuentas que se manejan para efectos de estas Notas son las siguientes:

- **Contables:** No refleja movimientos al periodo que se informa.
- **Presupuestarias:**
 - **Cuentas de Ingresos:** Las cuentas presupuestarias de ingresos que se utilizan son: Ley de Ingresos Estimada, Ley de Ingresos por Ejecutar, Modificaciones a la Ley de Ingresos Estimada, Ley de Ingresos Devengada, Ley de Ingresos Recaudada a continuación se presenta el total del presupuesto del Sistema Chiapaneco de Radio, Televisión y Cinematografía **(No Aplica)**.
 - **Cuentas de Egresos:** Las cuentas presupuestarias de egresos que se utilizan son: Presupuesto de Egresos Aprobado, Modificaciones al Presupuesto de Egresos Aprobado, Presupuesto de Egresos por Ejercer, Presupuesto de Egresos Comprometido, Presupuesto de Egresos Devengado, Presupuesto de Egresos Ejercido y Presupuesto de Egresos Pagado, a continuación se presenta el total del presupuesto del Sistema Chiapaneco de Radio Televisión y cinematografía.

CONCEPTO	2022
Cuentas de Orden Presupuestarias	
Cuentas de Egresos	
Presupuesto de Egresos Aprobado	71,302,472.91
Modificaciones al Presupuesto de Egresos Aprobado	746,715.75
Presupuesto de Egresos por Ejercer	40,470,101.47
Presupuesto de Egresos Comprometido	339,540.37
Presupuesto de Egresos Devengado	1,300,668.96
Presupuesto de Egresos Ejercido	29,263.03
Presupuesto de Egresos Pagado	29,909,614.83

NOTAS DE GESTIÓN ADMINISTRATIVA

1.- Introducción

El Sistema Chiapaneco de Radio, Televisión y Cinematografía es un Organismo Público Descentralizado del Gobierno del Estado de Chiapas, con personalidad jurídica y patrimonio propio, con plena autonomía técnica y operativa.

Tiene como objetivo mantener informada y comunicada a la población del Estado, con el propósito de satisfacer los requerimientos de información que esta necesita, con carácter objetivo y veraz, propiciando con ellos su propio desarrollo.

Así mismo, difundir a nivel nacional e internacional las zonas turísticas, lugares históricos, bellezas naturales, ciudades, pueblos y tradiciones, promoviendo dichos lugares para la realización de producciones cinematográficas, televisivas, documentales, comerciales, audiovisuales u otras análogas.

MISIÓN

Ser un Organismo descentralizado del Gobierno del Estado que tiene la meta de producir, coproducir y transmitir programas informativos, culturales y educativos y atraer a empresas que realicen filmaciones audiovisuales, para la población de habla hispana y lenguas indígenas, desarrollando contenidos que impulsen el desarrollo humano de los chiapanecos, a través de la Radio, Televisión y la difusión de las factibles locaciones cinematográficas.

VISIÓN

Ser el sistema de comunicación audiovisual reconocido a nivel nacional e internacional, que promueva la calidad de nuestros programas radiofónicos y televisivos y la diversidad de locaciones factibles para el mercado cinematográfico, que sirva para contribuir para el desarrollo social y económico del Estado de Chiapas.

2.- Panorama Económico y Financiero

La situación económica y financiera del Sistema Chiapaneco de Radio, Televisión y Cinematografía fue aceptable durante el ejercicio; debido a que fueron tomados en cuenta todos los lineamientos y normas emitidos por el Consejo Nacional de Armonización Contable (CONAC), y los recursos ministrados por la Secretaría de Hacienda fueron presupuestados y erogados de manera adecuada tanto presupuestal, contable y financiera.

3.- Autorización e Historia

a) Fecha de Creación

El Sistema Chiapaneco de Radio, Televisión y Cinematografía; fue creado Mediante publicación No. 101-A-2001, realizada en el Periódico Oficial del Estado número 024, Tomo II, de fecha 9 de marzo del 2001, se creó el Sistema Chiapaneco de Radio y Televisión, como un Organismo Público descentralizado de la Administración Pública Estatal, con personalidad jurídica y patrimonios propios, autonomía administrativa, presupuestal, técnica, de gestión, de operación y de ejecución, mismo que de manera general tiene como objetivo, mantener informada y comunicada a la población del Estado, satisfacer los requerimientos de información que ésta necesita, con carácter objetivo y veraz.

Así mismo, mediante publicación No. 1016-A-2008-D, del Periódico Oficial número 135-3ª Sección, de fecha 31 de diciembre de 2008, se reforma y adicionado diversas disposiciones del decreto por el que se crea el organismo público descentralizado denominado "Sistema Chiapaneco de Radio y Televisión" y cambia su denominación a "Sistema Chiapaneco de Radio, Televisión y Cinematografía". Con el propósito de contar con un órgano administrativo que se encargue de difundir a nivel nacional e internacional las zonas turísticas, lugares históricos, bellezas naturales, ciudades, pueblos y tradiciones, promoviendo dichos lugares para la realización de producciones cinematográficas, televisivas, documentales, comerciales, audiovisuales u otras análogas.

Además, con publicación No. 3065-A-2011, del Periódico Oficial No. 326, Tomo III, de fecha 14 de septiembre de 2011, se adicionan y modifican al decreto de creación del Organismo público descentralizado denominado Sistema Chiapaneco de Radio, Televisión y Cinematografía; y con el cual se le confiere la administración y operación de las salas de cine, de proyección, proyectores equipo de audio, entre otros; y de promover y coordinar las muestras cinematográficas nacionales e internacionales en el Estado, así como tener bajo su resguardo el acervo fílmico y videográfico, propiedad del Estado.

4.- Organización y Objeto Social

a) Objeto Social

El Sistema Chiapaneco de Radio, Televisión y Cinematografía tiene como objetivo mantener informada y comunicada a la población del Estado, con el propósito de satisfacer los requerimientos de información que esta necesita, con carácter objetivo y veraz, propiciando con ellos su propio desarrollo.

Así mismo, difundir a nivel nacional e internacional las zonas turísticas, lugares históricos, bellezas naturales, ciudades, pueblos y tradiciones, promoviendo dichos lugares para la realización de producciones cinematográficas, televisivas, documentales, comerciales, audiovisuales u otras análogas.

b) Principal Actividad

- Mantener informada y comunicada a la población del Estado, satisfacer los requerimientos de información que ésta necesita, con carácter objetivo y veraz.
- Difundir a nivel nacional e internacional las zonas turísticas, lugares históricos, bellezas naturales, ciudades, pueblos y tradiciones, promoviendo dichos lugares para la realización de producciones cinematográficas, televisivas, documentales, comerciales, audiovisuales u otras análogas.
- Administración y operación de las salas de cine, de proyección, proyectores equipo de audio, entre otros; y de promover y coordinar las muestras cinematográficas nacionales e internacionales en el Estado, así como tener bajo su resguardo el acervo fílmico y video gráfico, propiedad del Estado.
- Impulsar y fomentar las actividades encaminadas a mantener informada a la población chiapaneca, así como, el de impulsar el desarrollo educativo y cultural, con el propósito de satisfacer los requerimientos de información que tiene la población con carácter objetivo y constructivo en bien de la niñez, la juventud y a la población en general del Estado de Chiapas.
- Difundir a través de radio y televisión los programas, acciones políticas y sociales del Gobierno del Estado.

c) Ejercicio Fiscal

2022

d) Régimen Jurídico

El Sistema Chiapaneco de Radio, Televisión y Cinematografía; está registrado ante el Servicio de Administración Tributaria (SAT) como persona moral con fines no lucrativos, cuya actividad preponderante es: Otras compañías y grupos de espectáculos artísticos del sector público.

e) Consideraciones Fiscales del Ente

El Sistema Chiapaneco de Radio, Televisión y Cinematografía, se ubica dentro de las personas morales a que se refiere el artículo 79 y 86 de la LISR, pero tiene otras obligaciones como:

- Presentar la declaración y pago provisional de retenciones de ISR por Sueldos y Salarios
- IMSS
- RCV (Retiro, Cesantía y Vejez)
- INFONAVIT
- 2% Impuesto Sobre Nóminas
- 2% Impuesto Sobre Nóminas retenidos a prestadores de servicios
- 10% de ISR por Arrendamientos de Inmuebles
- 10% de ISR por Prestadores de Servicios Independientes
- Impuesto al Valor Agregado

f) Estructura Organizacional Básica

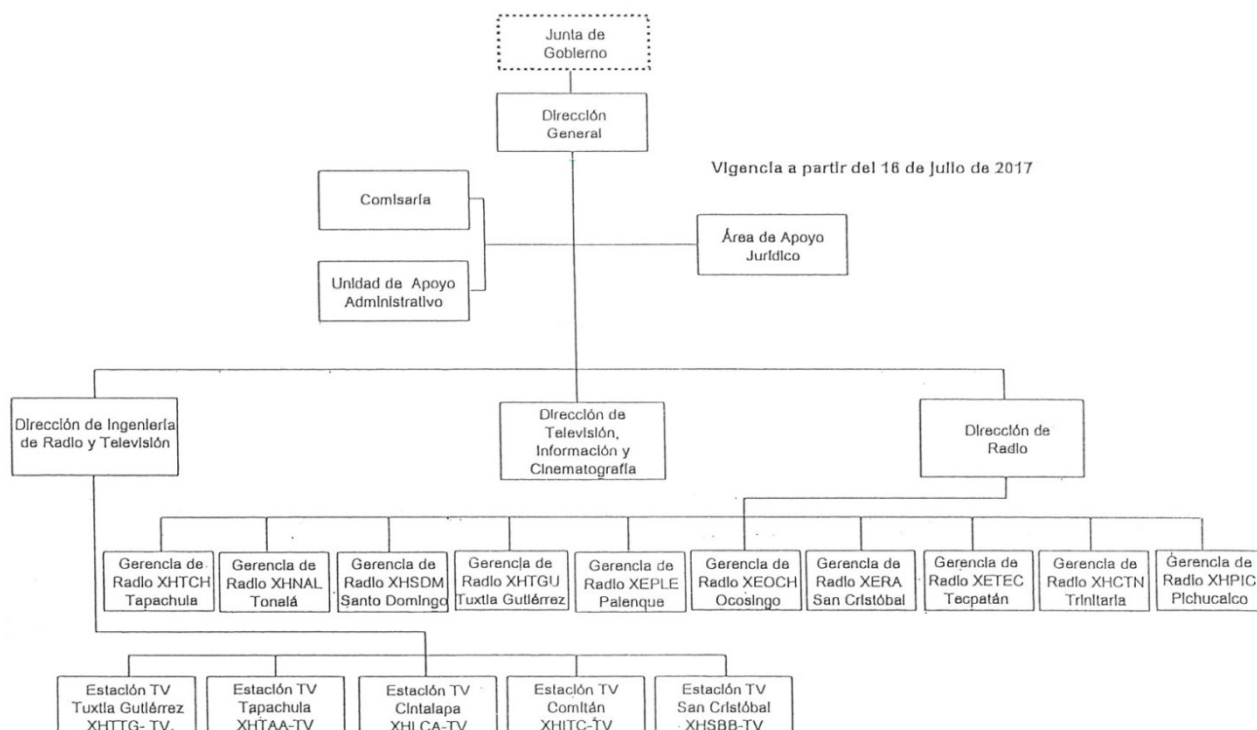

g) Fideicomisos, Mandatos y Análogos de los cuales es Fideicomitente o Fideicomisario

(No Aplica)

5.- Bases de Preparación de los Estados Financieros

Para llevar a cabo la preparación de los Estados Financieros del presente ejercicio se consideró lo siguiente:

a) Si se ha observado la normatividad emitida por el CONAC y las disposiciones legales aplicables. Se ha observado en cierta medida la Normatividad emitida por el CONAC y la Ley General de Contabilidad Gubernamental (LGCG), para la emisión de los estados financieros.

b) La normatividad aplicada para el reconocimiento, valuación y revelación de los diferentes rubros de la información financiera, así como las bases de medición utilizadas para la elaboración de los estados financieros; por ejemplo: costo histórico, valor de realización, valor razonable, valor de recuperación o cualquier otro método empleado y los criterios de aplicación de los mismos.

Todas las cuentas que afectan económicamente al Sistema Chiapaneco de Radio, Televisión y Cinematografía, están cuantificados en términos monetarios y se registran al costo histórico. El costo histórico de las operaciones corresponde al monto erogado para su adquisición conforme a la documentación contable original justificativa y comprobatoria.

c) Postulados básicos.

Las bases de preparación de los estados financieros del Sistema Chiapaneco de Radio, Televisión y Cinematografía, aplican los postulados básicos siguientes:

- 01.- Sustancia Económica
- 02.- Entes Públicos
- 03.- Existencia Permanente
- 04.- Revelación Suficiente
- 05.- Importancia Relativa
- 06.- Registro e Integración Presupuestaria
- 07.- Consolidación de la Información Financiera
- 08.- Devengo Contable
- 09.- Valuación
- 10.- Dualidad Económica
- 11.- Consistencia

d) Normatividad supletoria. En caso de emplear varios grupos de normatividades (normatividades supletorias), deberá realizar la justificación razonable correspondiente, su alineación con los PBCG y a las características cualitativas asociadas descritas en el MCCG (documentos publicados en el Diario Oficial de la Federación, agosto 2009). (No Aplica)

e) Para las Entidades que por primera vez estén implementando la base devengado de acuerdo a la Ley de Contabilidad; deberán considerar políticas de reconocimientos, plan de implementación, presentar los últimos estados financieros con la Normatividad anteriormente utilizada. (No Aplica)

6.- Políticas de Contabilidad Significativas

(No Aplica)

7.- Posición en Moneda Extranjera y Protección por Riesgo Cambiario

(No Aplica)

8.- Reporte Analítico del Activo

El estado analítico del activo, muestra la variación entre el saldo final y el saldo inicial del periodo; y al cierre del periodo que se informa, presenta una variación positiva de \$ 286,897.34 el cual es menor en comparación al ejercicio 2021.

- a) **Efectivo y Equivalentes:** La variación positiva por \$ 284,143.34 se origina por los gastos realizados en el periodo y de los pasivos pagados, así como los fondos disponibles en la Tesorería única de la Secretaría de Hacienda en diversos ejercicios; así también los depósitos otorgados en garantía en los ejercicios 2009, 2011 y 2012 para asegurar la continuación de los trámites realizados ante la Comisión Federal de Telecomunicaciones (COFETEL).

- b) **Derechos a Recibir Efectivo o Equivalentes:** La Variación positiva que presenta este rubro por \$ 2,754.00 se origina principalmente por gastos por compras menores y pago de viáticos pendientes a comprobar y comprobados por parte de los trabajadores del Sistema Chiapaneco de Radio, Televisión y Cinematografía._

La Variación que presenta el activo al 30 de junio de 2022, se integra de la siguiente manera:

CONCEPTO	SALDO INICIAL	CARGOS DEL PERIODO	ABONOS DEL PERIODO	SALDO FINAL	VARIACIÓN DEL PERIODO
ACTIVO	116,903,614.79	72,412,400.10	72,125,502.76	117,190,512.13	286,897.34
Activo Circulante	3,436,458.89	72,412,400.10	72,125,502.76	3,723,356.23	286,897.34
Efectivo y Equivalentes	3,436,458.89	71,903,002.10	71,618,858.76	3,720,602.23	284,143.34
Derechos a Recibir Efectivo o Equivalentes		509,398.00	506,644.00	2,754.00	2,754.00
Derechos a Recibir Bienes o Servicios					
Activo No Circulante	113,467,155.90	0.00	0.00	113,467,155.90	0.00
Derechos a Recibir Efectivo o Equivalentes a Largo Plazo	63.97			63.97	
Bienes Inmuebles, Infraestructura y Construcciones en Proceso	35,131,844.88			35,131,844.88	
Bienes Muebles	171,868,199.10			171,868,199.10	
Activos Intangibles	544,840.23			544,840.23	
Depreciación, Deterioro y Amortización Acumulada de Bienes	(97,221,986.08)			(97,221,986.08)	
Activos Diferidos	3,144,193.80			3,144,193.80	

9.- Fideicomisos, Mandatos y Análogos

(No Aplica),

10.- Reporte de la Recaudación

(No Aplica)

11.- Información sobre la Deuda y el Reporte Analítico de la Deuda

(No Aplica)

12.- Calificaciones Otorgadas

(No Aplica)

13.- Proceso de Mejora

a) Principales Políticas de Control Interno

- Manual de Procedimientos: Nos indica los procedimientos que debemos seguir de forma ordenada en el desarrollo de las actividades; evitando duplicidad de esfuerzos.
- Ley General de Contabilidad Gubernamental (LGCG): Nos establece los criterios generales que rigen la contabilidad gubernamental y la emisión de información financiera, incluyendo la presupuestaria y programática en forma razonable y transparente.
- Normatividad Contable: Tiene por objeto efectuar el registro contable de los recursos públicos y la preparación de informes financieros de forma armonizada, que dan transparencia para la interpretación, evaluación, fiscalización y entrega de informes; regulando las operaciones contables.
- Normas Presupuestarias: Nos indica cómo se ejecuta el gasto público, administrándolo con eficiencia, eficacia, economía, transparencia y honradez, para rendir cuentas de los recursos públicos, así mismo contribuir a fortalecer la armonización presupuestaria y contable.

b) Medidas de Desempeño Financiero, Metas y Alcance

1.- Se continúa trabajando en el cambio trascendental que es el proceso de armonización contable para atender en tiempo y forma el nuevo esquema de la contabilidad gubernamental, y generando así los beneficios en materia de información financiera, transparencia y rendición de cuentas.

14.- Información por Segmentos

(No Aplica)

15.- Eventos Posteriores al Cierre

(No Aplica)

16.- Partes Relacionadas

“No existen partes relacionadas que pudieran ejercer influencia significativa sobre la toma de decisiones financieras y operativas”

17.- Responsabilidad sobre la Presentación Razonable de la Información Contable

“Bajo protesta de decir verdad declaramos que los Estados Financieros y sus Notas, son razonablemente correctos y son responsabilidad del emisor”

SISTEMA CONTABLE 2022
ESTADO ANALÍTICO DE INGRESOS
DEL 1o. DE ENERO AL 30 DE JUNIO DE 2022

Página 1 de 1
 Fecha: 20/07/2022

RUBRO DE INGRESOS	INGRESO					DIFERENCIA
	ESTIMADO	AMPLIACIONES Y REDUCCIONES	MODIFICADO	DEVENGADO	RECAUDADO	(RECAUDADO - ESTIMADO)
Impuestos	0.00	0.00	0.00	0.00	0.00	0.00
Cuotas y Aportaciones de Seguridad Social	0.00	0.00	0.00	0.00	0.00	0.00
Contribuciones de Mejoras	0.00	0.00	0.00	0.00	0.00	0.00
Derechos	0.00	0.00	0.00	0.00	0.00	0.00
Productos	0.00	0.00	0.00	0.00	0.00	0.00
Aprovechamientos	0.00	0.00	0.00	0.00	0.00	0.00
Ingresos por Venta de Bienes, Prestación de Servicios y Otros Ingresos	0.00	0.00	0.00	0.00	0.00	0.00
Participaciones, Aportaciones, Convenios, Incentivos Derivados de la Colaboración Fiscal y Fondos Distintos de Aportaciones	0.00	0.00	0.00	0.00	0.00	0.00
Transferencias, Asignaciones, Subsidios y Subvenciones, y Pensiones y Jubilaciones	71,302,472.91	746,715.75	72,049,188.66	33,012,498.24	33,012,498.24	(38,289,974.67)
Ingresos Derivados de Financiamientos	0.00	0.00	0.00	0.00	0.00	0.00
Total	71,302,472.91	746,715.75	72,049,188.66	33,012,498.24	33,012,498.24	
				Ingresos Excedentes		(38,289,974.67)

RUBRO DE INGRESOS	INGRESO					DIFERENCIA
	ESTIMADO	AMPLIACIONES Y REDUCCIONES	MODIFICADO	DEVENGADO	RECAUDADO	(RECAUDADO - ESTIMADO)
Ingresos del Poder Ejecutivo Federal o Estatal y de los Municipios	0.00	0.00	0.00	0.00	0.00	0.00
Impuestos	0.00	0.00	0.00	0.00	0.00	0.00
Cuotas y Aportaciones de Seguridad Social	0.00	0.00	0.00	0.00	0.00	0.00
Contribuciones de Mejoras	0.00	0.00	0.00	0.00	0.00	0.00
Derechos	0.00	0.00	0.00	0.00	0.00	0.00
Productos	0.00	0.00	0.00	0.00	0.00	0.00
Aprovechamientos	0.00	0.00	0.00	0.00	0.00	0.00
Participaciones, Aportaciones, Convenios, Incentivos Derivados de la Colaboración Fiscal y Fondos Distintos de Aportaciones	0.00	0.00	0.00	0.00	0.00	0.00
Transferencias, Asignaciones, Subsidios y Subvenciones, y Pensiones y Jubilaciones	0.00	0.00	0.00	0.00	0.00	0.00
Ingresos de los Entes públicos de los Poderes Legislativo y Judicial, de los Órganos Autónomos y del Sector Paraestatal o Paramunicipal, así como de las Empresas Productivas del Estado	71,302,472.91	746,715.75	72,049,188.66	33,012,498.24	33,012,498.24	(38,289,974.67)
Cuotas y Aportaciones de Seguridad Social	0.00	0.00	0.00	0.00	0.00	0.00
Productos	0.00	0.00	0.00	0.00	0.00	0.00
Ingresos por Venta de Bienes, Prestación de Servicios y Otros Ingresos	0.00	0.00	0.00	0.00	0.00	0.00
Transferencias, Asignaciones, Subsidios y Subvenciones, y Pensiones y Jubilaciones	71,302,472.91	746,715.75	72,049,188.66	33,012,498.24	33,012,498.24	(38,289,974.67)
Ingresos Derivados de Financiamiento	0.00	0.00	0.00	0.00	0.00	0.00
Ingresos Derivados de Financiamientos	0.00	0.00	0.00	0.00	0.00	0.00
Total	71,302,472.91	746,715.75	72,049,188.66	33,012,498.24	33,012,498.24	
				Ingresos Excedentes		(38,289,974.67)

Lic. Yesenia Guadalupe Castañeda Fernandez

Directora General del SCHRyC

C.P. Oscar Armando Castellanos Constantino

Jefe de la Unidad de Apoyo Administrativo

“Bajo protesta de decir verdad declaramos que los Estados Financieros y sus notas, son razonablemente correctos y son responsabilidad del emisor”.

SISTEMA CONTABLE 2022

ESTADO ANALÍTICO DE INGRESOS/CON RECURSOS DEL EJERCICIO

DEL 1o. DE ENERO AL 30 DE JUNIO DE 2022

Página 1 de 1

Fecha:

20/07/2022

RUBRO DE INGRESOS	INGRESO					DIFERENCIA
	ESTIMADO	AMPLIACIONES Y REDUCCIONES	MODIFICADO	DEVENGADO	RECAUDADO	(RECAUDADO - ESTIMADO)
Impuestos	0.00	0.00	0.00	0.00	0.00	0.00
Cuotas y Aportaciones de Seguridad Social	0.00	0.00	0.00	0.00	0.00	0.00
Contribuciones de Mejoras	0.00	0.00	0.00	0.00	0.00	0.00
Derechos	0.00	0.00	0.00	0.00	0.00	0.00
Productos	0.00	0.00	0.00	0.00	0.00	0.00
Aprovechamientos	0.00	0.00	0.00	0.00	0.00	0.00
Ingresos por Venta de Bienes, Prestación de Servicios y Otros Ingresos	0.00	0.00	0.00	0.00	0.00	0.00
Participaciones, Aportaciones, Convenios, Incentivos Derivados de la Colaboración Fiscal y Fondos Distintos de Aportaciones	0.00	0.00	0.00	0.00	0.00	0.00
Transferencias, Asignaciones, Subsidios y Subvenciones, y Pensiones y Jubilaciones	71,302,472.91	(2,845,668.55)	68,456,804.36	31,055,456.64	31,055,456.64	(40,247,016.27)
Ingresos Derivados de Financiamientos	0.00	0.00	0.00	0.00	0.00	0.00
Total	71,302,472.91	(2,845,668.55)	68,456,804.36	31,055,456.64	31,055,456.64	
				Ingresos Excedentes		(40,247,016.27)

RUBRO DE INGRESOS	INGRESO					DIFERENCIA
	ESTIMADO	AMPLIACIONES Y REDUCCIONES	MODIFICADO	DEVENGADO	RECAUDADO	(RECAUDADO - ESTIMADO)
Ingresos del Poder Ejecutivo Federal o Estatal y de los Municipios	0.00	0.00	0.00	0.00	0.00	0.00
Impuestos	0.00	0.00	0.00	0.00	0.00	0.00
Cuotas y Aportaciones de Seguridad Social	0.00	0.00	0.00	0.00	0.00	0.00
Contribuciones de Mejoras	0.00	0.00	0.00	0.00	0.00	0.00
Derechos	0.00	0.00	0.00	0.00	0.00	0.00
Productos	0.00	0.00	0.00	0.00	0.00	0.00
Aprovechamientos	0.00	0.00	0.00	0.00	0.00	0.00
Participaciones, Aportaciones, Convenios, Incentivos Derivados de la Colaboración Fiscal y Fondos Distintos de Aportaciones	0.00	0.00	0.00	0.00	0.00	0.00
Transferencias, Asignaciones, Subsidios y Subvenciones, y Pensiones y Jubilaciones	0.00	0.00	0.00	0.00	0.00	0.00
Ingresos de los Entes públicos de los Poderes Legislativo y Judicial, de los Órganos Autónomos y del Sector Paraestatal o Paramunicipal, así como de las Empresas Productivas del Estado	71,302,472.91	(2,845,668.55)	68,456,804.36	31,055,456.64	31,055,456.64	(40,247,016.27)
Cuotas y Aportaciones de Seguridad Social	0.00	0.00	0.00	0.00	0.00	0.00
Productos	0.00	0.00	0.00	0.00	0.00	0.00
Ingresos por Venta de Bienes, Prestación de Servicios y Otros Ingresos	0.00	0.00	0.00	0.00	0.00	0.00
Transferencias, Asignaciones, Subsidios y Subvenciones, y Pensiones y Jubilaciones	71,302,472.91	(2,845,668.55)	68,456,804.36	31,055,456.64	31,055,456.64	(40,247,016.27)
Ingresos Derivados de Financiamiento	0.00	0.00	0.00	0.00	0.00	0.00
Ingresos Derivados de Financiamientos	0.00	0.00	0.00	0.00	0.00	0.00
Total	71,302,472.91	(2,845,668.55)	68,456,804.36	31,055,456.64	31,055,456.64	
				Ingresos Excedentes		(40,247,016.27)

Lic. Yesenia Guadalupe Castañeda Fernandez

Directora General del SCHRyC

C.P. Oscar Armando Castellanos Constantino

Jefe de la Unidad de Apoyo Administrativo

“Bajo protesta de decir verdad declaramos que los Estados Financieros y sus notas, son razonablemente correctos y son responsabilidad del emisor”.

SISTEMA CONTABLE 2022

ESTADO ANALÍTICO DE INGRESOS/CON RECURSOS DE AÑOS ANTERIORES

DEL 1o. DE ENERO AL 30 DE JUNIO DE 2022

Página 1 de 1

Fecha:

20/07/2022

RUBRO DE INGRESOS	INGRESO					DIFERENCIA
	ESTIMADO	AMPLIACIONES Y REDUCCIONES	MODIFICADO	DEVENGADO	RECAUDADO	(RECAUDADO - ESTIMADO)
Impuestos	0.00	0.00	0.00	0.00	0.00	0.00
Cuotas y Aportaciones de Seguridad Social	0.00	0.00	0.00	0.00	0.00	0.00
Contribuciones de Mejoras	0.00	0.00	0.00	0.00	0.00	0.00
Derechos	0.00	0.00	0.00	0.00	0.00	0.00
Productos	0.00	0.00	0.00	0.00	0.00	0.00
Aprovechamientos	0.00	0.00	0.00	0.00	0.00	0.00
Ingresos por Venta de Bienes, Prestación de Servicios y Otros Ingresos	0.00	0.00	0.00	0.00	0.00	0.00
Participaciones, Aportaciones, Convenios, Incentivos Derivados de la Colaboración Fiscal y Fondos Distintos de Aportaciones	0.00	0.00	0.00	0.00	0.00	0.00
Transferencias, Asignaciones, Subsidios y Subvenciones, y Pensiones y Jubilaciones	0.00	3,592,384.30	3,592,384.30	1,957,041.60	1,957,041.60	1,957,041.60
Ingresos Derivados de Financiamientos	0.00	0.00	0.00	0.00	0.00	0.00
Total	0.00	3,592,384.30	3,592,384.30	1,957,041.60	1,957,041.60	
				Ingresos Excedentes		1,957,041.60

RUBRO DE INGRESOS	INGRESO					DIFERENCIA
	ESTIMADO	AMPLIACIONES Y REDUCCIONES	MODIFICADO	DEVENGADO	RECAUDADO	(RECAUDADO - ESTIMADO)
Ingresos del Poder Ejecutivo Federal o Estatal y de los Municipios	0.00	0.00	0.00	0.00	0.00	0.00
Impuestos	0.00	0.00	0.00	0.00	0.00	0.00
Cuotas y Aportaciones de Seguridad Social	0.00	0.00	0.00	0.00	0.00	0.00
Contribuciones de Mejoras	0.00	0.00	0.00	0.00	0.00	0.00
Derechos	0.00	0.00	0.00	0.00	0.00	0.00
Productos	0.00	0.00	0.00	0.00	0.00	0.00
Aprovechamientos	0.00	0.00	0.00	0.00	0.00	0.00
Participaciones, Aportaciones, Convenios, Incentivos Derivados de la Colaboración Fiscal y Fondos Distintos de Aportaciones	0.00	0.00	0.00	0.00	0.00	0.00
Transferencias, Asignaciones, Subsidios y Subvenciones, y Pensiones y Jubilaciones	0.00	0.00	0.00	0.00	0.00	0.00
Ingresos de los Entes públicos de los Poderes Legislativo y Judicial, de los Órganos Autónomos y del Sector Paraestatal o Paramunicipal, así como de las Empresas Productivas del Estado	0.00	3,592,384.30	3,592,384.30	1,957,041.60	1,957,041.60	1,957,041.60
Cuotas y Aportaciones de Seguridad Social	0.00	0.00	0.00	0.00	0.00	0.00
Productos	0.00	0.00	0.00	0.00	0.00	0.00
Ingresos por Venta de Bienes, Prestación de Servicios y Otros Ingresos	0.00	0.00	0.00	0.00	0.00	0.00
Transferencias, Asignaciones, Subsidios y Subvenciones, y Pensiones y Jubilaciones	0.00	3,592,384.30	3,592,384.30	1,957,041.60	1,957,041.60	1,957,041.60
Ingresos Derivados de Financiamiento	0.00	0.00	0.00	0.00	0.00	0.00
Ingresos Derivados de Financiamientos	0.00	0.00	0.00	0.00	0.00	0.00
Total	0.00	3,592,384.30	3,592,384.30	1,957,041.60	1,957,041.60	
				Ingresos Excedentes		1,957,041.60

Lic. Yesenia Guadalupe Castañeda Fernandez

Directora General del SCHRyC

C.P. Oscar Armando Castellanos Constantino

Jefe de la Unidad de Apoyo Administrativo

“Bajo protesta de decir verdad declaramos que los Estados Financieros y sus notas, son razonablemente correctos y son responsabilidad del emisor”.

SISTEMA CONTABLE 2022
ENDEUDAMIENTO NETO
DEL 1o. DE ENERO AL 30 DE JUNIO DE 2022

Página 1 de 1
20/07/2022

Fecha:

IDENTIFICACIÓN DE CRÉDITO O INSTRUMENTO	CONTRATACIÓN/ COLOCACIÓN	AMORTIZACIÓN	ENDEUDAMIENTO NETO
CRÉDITOS BANCARIOS			

TOTAL CRÉDITOS BANCARIOS

OTROS INSTRUMENTOS DE DEUDA

NO APLICA

TOTAL OTROS INSTRUMENTOS DE DEUDA

TOTAL

Lic. Yesenia Guadalupe Castañeda Fernandez
Directora General del SCHRyC

C.P. Oscar Armando Castellanos Constantino
Jefe de la Unidad de Apoyo Administrativo

“Bajo protesta de decir verdad declaramos que los Estados Financieros y sus notas, son razonablemente correctos y son responsabilidad del emisor”.

SISTEMA CONTABLE 2022
INTERESES DE LA DEUDA
DEL 1o. DE ENERO AL 30 DE JUNIO DE 2022

Página 1 de 1
20/07/2022

Fecha:

IDENTIFICACIÓN DE CRÉDITO O INSTRUMENTO	DEVENGADO	PAGADO
CRÉDITOS BANCARIOS		

TOTAL DE INTERESES DE CRÉDITOS BANCARIOS

OTROS INSTRUMENTOS DE DEUDA

TOTAL DE INTERESES DE OTROS INSTRUMENTOS DE DEUDA

TOTAL

NO APLICA

Lic. Yesenia Guadalupe Castañeda Fernandez
Directora General del SCHRTyC

C.P. Oscar Armando Castellanos Constantino
Jefe de la Unidad de Apoyo Administrativo

“Bajo protesta de decir verdad declaramos que los Estados Financieros y sus notas, son razonablemente correctos y son responsabilidad del emisor”.

SISTEMA CONTABLE 2022
INDICADORES DE POSTURA FISCAL
DEL 1o. DE ENERO AL 30 DE JUNIO DE 2022

Fecha: Página 1 de 1
20/07/2022

CONCEPTO	ESTIMADO	DEVENGADO	PAGADO
I. Ingresos Presupuestarios	71,302,472.91	33,012,498.24	33,012,498.24
Ingresos del Gobierno de la Entidad Federativa	0.00	0.00	0.00
Ingresos del Sector Paraestatal	71,302,472.91	33,012,498.24	33,012,498.24
II. Egresos Presupuestarios	71,302,472.91	31,239,546.82	29,909,614.83
Egresos del Gobierno de la Entidad Federativa	0.00	0.00	0.00
Egresos del Sector Paraestatal	71,302,472.91	31,239,546.82	29,909,614.83
III. Balance Presupuestario (Superávit o Déficit) (III = I - II)	0.00	1,772,951.42	3,102,883.41

CONCEPTO	ESTIMADO	DEVENGADO	PAGADO
III. Balance Presupuestario (Superávit o Déficit)	0.00	1,772,951.42	3,102,883.41
IV. Intereses, Comisiones y Gastos de la Deuda	0.00	0.00	0.00
V. Balance Primario (Superávit o Déficit) (V = III - IV)	0.00	1,772,951.42	3,102,883.41

CONCEPTO	ESTIMADO	DEVENGADO	PAGADO
A. Financiamiento	0.00	0.00	0.00
B. Amortización de la Deuda	0.00	0.00	0.00
C. Endeudamiento o Desendeudamiento (C= A - B)	0.00	0.00	0.00

Lic. Yesenia Guadalupe Castañeda Fernandez
 Directora General del SCHRTyC

C.P. Oscar Armando Castellanos Constantino
 Jefe de la Unidad de Apoyo Administrativo

“Bajo protesta de decir verdad declaramos que los Estados Financieros y sus notas, son razonablemente correctos y son responsabilidad del emisor”.

GOBIERNO CONSTITUCIONAL DEL ESTADO DE CHIAPAS
SISTEMA CHIAPANECO DE RADIO, TELEVISIÓN Y CINEMATOGRAFÍA

SISTEMA CONTABLE 2022
INDICADORES DE POSTURA FISCAL / CON RECURSOS DEL EJERCICIO
DEL 1o. DE ENERO AL 30 DE JUNIO DE 2022

Fecha: Página 1 de 1
20/07/2022

CONCEPTO	ESTIMADO	DEVENGADO	PAGADO
I. Ingresos Presupuestarios	71,302,472.91	31,055,456.64	31,055,456.64
Ingresos del Gobierno de la Entidad Federativa	0.00	0.00	0.00
Ingresos del Sector Paraestatal	71,302,472.91	31,055,456.64	31,055,456.64
II. Egresos Presupuestarios	71,302,472.91	29,480,511.74	28,508,557.33
Egresos del Gobierno de la Entidad Federativa	0.00	0.00	0.00
Egresos del Sector Paraestatal	71,302,472.91	29,480,511.74	28,508,557.33
III. Balance Presupuestario (Superávit o Déficit) (III = I - II)	0.00	1,574,944.90	2,546,899.31

CONCEPTO	ESTIMADO	DEVENGADO	PAGADO
III. Balance Presupuestario (Superávit o Déficit)	0.00	1,574,944.90	2,546,899.31
IV. Intereses, Comisiones y Gastos de la Deuda	0.00	0.00	0.00
V. Balance Primario (Superávit o Déficit) (V = III - IV)	0.00	1,574,944.90	2,546,899.31

CONCEPTO	ESTIMADO	DEVENGADO	PAGADO
A. Financiamiento	0.00	0.00	0.00
B. Amortización de la Deuda	0.00	0.00	0.00
C. Endeudamiento o Desendeudamiento (C= A - B)	0.00	0.00	0.00

Lic. Yesenia Guadalupe Castañeda Fernandez
 Directora General del SCHRTyC

C.P. Oscar Armando Castellanos Constantino
 Jefe de la Unidad de Apoyo Administrativo

"Bajo protesta de decir verdad declaramos que los Estados Financieros y sus notas, son razonablemente correctos y son responsabilidad del emisor".

SISTEMA CONTABLE 2022

INDICADORES DE POSTURA FISCAL / CON RECURSOS DE AÑOS ANTERIORES

DEL 1o. DE ENERO AL 30 DE JUNIO DE 2022

Fecha: Página 1 de 1
20/07/2022

CONCEPTO	ESTIMADO	DEVENGADO	PAGADO
I. Ingresos Presupuestarios	0.00	1,957,041.60	1,957,041.60
Ingresos del Gobierno de la Entidad Federativa	0.00	0.00	0.00
Ingresos del Sector Paraestatal	0.00	1,957,041.60	1,957,041.60
II. Egresos Presupuestarios	0.00	1,759,035.08	1,401,057.50
Egresos del Gobierno de la Entidad Federativa	0.00	0.00	0.00
Egresos del Sector Paraestatal	0.00	1,759,035.08	1,401,057.50
III. Balance Presupuestario (Superávit o Déficit) (III = I - II)	0.00	198,006.52	555,984.10

CONCEPTO	ESTIMADO	DEVENGADO	PAGADO
III. Balance Presupuestario (Superávit o Déficit)	0.00	198,006.52	555,984.10
IV. Intereses, Comisiones y Gastos de la Deuda	0.00	0.00	0.00
V. Balance Primario (Superávit o Déficit) (V = III - IV)	0.00	198,006.52	555,984.10

CONCEPTO	ESTIMADO	DEVENGADO	PAGADO
A. Financiamiento	0.00	0.00	0.00
B. Amortización de la Deuda	0.00	0.00	0.00
C. Endeudamiento o Desendeudamiento (C= A - B)	0.00	0.00	0.00

Lic. Yesenia Guadalupe Castañeda Fernandez
 Directora General del SCHRTyC

C.P. Oscar Armando Castellanos Constantino
 Jefe de la Unidad de Apoyo Administrativo

"Bajo protesta de decir verdad declaramos que los Estados Financieros y sus notas, son razonablemente correctos y son responsabilidad del emisor".



**GOBIERNO CONSTITUCIONAL DEL ESTADO DE CHIAPAS
SISTEMA CHIAPANECO DE RADIO, TELEVISIÓN Y CINEMATOGRAFÍA**

**SISTEMA CONTABLE 2022
RELACIÓN DE ESQUEMAS BURSÁTILES Y COBERTURAS FINANCIERAS
DEL 1o. DE ENERO AL 30 DE JUNIO DE 2022**

Página 1 de 1
Fecha: 20/07/2022

RELACIÓN DE ESQUEMAS BURSÁTILES Y DE COBERTURAS FINANCIERAS

NO APLICA

SISTEMA CONTABLE 2022
RELACIÓN DE BIENES MUEBLES QUE COMPONEN SU PATRIMONIO
Cuenta Pública al 30 de junio de 2022

Página 1 de 34

Hora: 10:01:13a. m.

Fecha: 20/07/2022

Código	Descripción del Bien	Valor en Libros
1241	Mobiliario y Equipo de Administración	12,990,496.92
1241 1111A111X001002 00:	01 MUEBLE PARA APARATO NO. 1 DE MASTER	6,734.88
1241 1111A111X001003 00:	01 CONJUNTO EJECUTIVO VANDIO	16,137.86
1241 1111A111X001004 00:	01 ARCHIVERO METALICO ESMALTADO DE 1.0 X 1.50 MTS. DE 72 GAVETAS	6,542.85
1241 1111A111X001005 00:	F-1360 / 02 RACK DE 10 ESPACIOS MCA. PROEL	6,440.00
1241 1111A111X001005 00:	F-5218 / 01 SILLON STATUS DE 3 PLAZAS	3,758.63
1241 1111A111X001005 00:	F-14406 / 11 ESTACION OPERATIVO CON PENINSULA 1.70X.70 X.75 Y PEDESTAL DE 2 GAVETAS	33,107.20
1241 1111A111X001005 00:	F-14634 / 01 CONJUNTO EJECUTIVO MODULAR	9,860.61
1241 1111A111X001005 00:	F-14636 / 01 ESCRITORIO EJECUTIVO	3,519.00
1241 1111A111X001005 00:	F-14639 / 01 ESCRITORIO EJECUTIVO CON RETORNO	3,519.00
1241 1111A111X001005 00:	F-14647 / 01 SILLON DE ESPERA	6,913.50
1241 1111A111X001005 00:	F-14704 / 01 ESCRITORIO EJECUTIVO CON RETORNO	6,780.40
1241 1111A111X001005 00:	F-14704 / 02 ESCRITORIO SEMI-EJECUTIVO CON RETORNO	9,739.07
1241 1111A111X001005 00:	F-14706 / 01 ESCRITORIO SEMI-EJECUTIVO CON RETORNO	4,869.54
1241 1111A111X001006 00:	F-0710 / 01 MESA DE CENTRO	4,969.50
1241 1111A111X001006 00:	F-5643 / 01 EQUIPO TOCADOR Y SILLONES	19,442.00
1241 1111A111X001007 00:	F-0074 / 01 SAB BANCJOANTABABANCA JOANA DER NEW REC CONGO	20,676.00
1241 1111A111X001007 00:	F-1753 / 01 ESCRITORIO EJECUTIVO CON RETORNO FABRICADO EN MELAMINA	3,343.22
1241 1111A111X001007 00:	F-0408-A-000010021 / 01 SILLA NIMBUS CON ALUMINIO	3,999.00
1241 1111A111X001007 00:	F-1754 / 02 CREDENZA 80.83 X 1.40 X 0.52) FABRICADO EN MELAMINA	6,651.60
1241 1111A111X001008 00:	F-2730 / 01 SALA MOD. VERANDA 2-1-1	6,800.00
1241 1111A111X001008 00:	F-324 / 01 SISTEMA MONTEL-MOBILEX-SMART SHELF	204,540.80
1241 1111A111X001008 00:	F-1622 / 06 GABINETE UNIVERSAL DE 4 ENTREPAÑOS FIJOS	24,000.00
1241 1111A111X001009 00:	F-5024 / 01 ESCRITORIO EJECUTIVO ANALISTA EN "L" MODlg-4, CONTEMPORANEO	25,166.95
1241 1111A111X001009 00:	F-4884 / 01 CENTRO MODULAR PENINSULAR DIRECTOR COLOR GRAFITO L/ALFA MOD 408	8,897.95
1241 1111A111X001009 00:	F-2679 / 01 JUEGO DE SALA MODULAR DE 5 PIEZAS	7,157.80
1241 1111A111X001009 00:	F-4884 / 01 ESTACIÓN DE TRABAJO PARA 4 USUARIOS COLOR GRAFITO L/ALFA	23,690.33
1241 1111A111X001009 00:	F-49178 / 01 CONJUNTO SECRETARIAL MODELO JUNOR	2,872.00
1241 1111A111X001009 00:	F-01353 / 01 MESA PLEGABLE DE 2.44 X0.75 MTS	2,974.40
1241 1111A111X001010 00:	F-30179 / 01 RACK MOD. OMAX 101 BKT DE 40 UNIDADES	17,992.76
1241 1111A111X001011 00:	F-2002 / 10 ARCHIVERO DE 4 GAVETAS MARCA GEBESA, LÍNEA NOVA	36,821.88
1241 1111A111X001011 00:	F-2002 / 02 ESCRITORIO EJECUTIVO DE 1,60 LINEA EXCEPCIONAL MARCA ROAL	14,112.56
1241 1111A111X001011 00:	F-2002 / 06 CONJUNTO SECRETARIAL "L2 CON PEDESTAL FIJO DE TRES GAVETAS	29,580.00
1241 1111A111X001011 00:	F-2002 / 03 ESCRITORIO LINEA EXCEPCIONAL ECO-3	10,765.38
1241 1111A111X001012 00:	F-0003 Y 0005 / 5 RACKS PARA EQUIPO DE TELECOMUNICACIONES (INDOOR)	47,380.20
1241 1111A111X001012 00:	F-0002 / 10 RACKS PARA EQUIPO DE TELECOMUNICACIONES (INDOOR)	15,793.40

SISTEMA CONTABLE 2022
RELACIÓN DE BIENES MUEBLES QUE COMPONEN SU PATRIMONIO
Cuenta Pública al 30 de junio de 2022

Página 2 de 34

Hora: 10:01:13a. m.

Fecha: 20/07/2022

Código	Descripción del Bien	Valor en Libros
1241 1111A111X001012 00	F-190 / 11 PAQUETES DE MOBILIARIOS (MESA PARA CONSOLA, RACK, MESA OVALADA	474,754.36
1241 1111A111X001012 00	F-01827 / 06 RACK PARA EQUIPO DE TELECOMUNICACIONES (INDOOR) CHAROLA DE 60 X 62 CMS INT. DIM. EXT. 70X70X90 CMS	97,662.72
1241 1111A111X001012 00	F-3733 Y 3821 / 03 CASETA PRE-FABRICADA DE 1.50 MTS PLATAFORMA DE CONCRETO	167,040.00
1241 1111A111X001012 00	F-4182 / 08 CASETA PREFABRICADA DE 1.50 LARGO X 1.50 LARGO	222,720.00
1241 1111A111X001014 00	F-01390 / 02 SILLON EJECUTIVO KAHLO PIEL NEGRO	11,579.86
1241 1111A111X001014 00	F-01390 / 01 ESCRITORIO PENINSULAR 150x60 CMS CON CAJONERA STATUS	4,085.08
1241 1111A111X001014 00	F-02097 / 01 ARCHIVERO STATUS 3 BAVETAS VERTICAL H110 52.5 X 60 CM	6,003.17
1241 1111A111X001014 00	F-02097 / 02 ESCRITORIO HEAVY 120 X 60 CM CON CAJONERA STATUS MCA. KUKULCAN	8,632.37
1241 1111A111X001014 00	F-02097 / 01 MUEBLE PARA CAFETERA TRIFORMI H99 100 X 65 CM 1 GAVETA UTILERA Y 2 PUERTAS ABATIBLES	7,412.41
1241 1111A111X001014 00	F-02097 / 01 SILLON EJECUTIVO KAHLO PIEL NEGRO	6,255.58
1241 1111A111X001015 00	F-D2851 / 01 SILLON EJECUTIVO RESP ALTO VINIPIEL OFFICE STAR NEGRO FLH25896-U6	4,367.40
1241 1111A111X001016 00	F- A-856 / 01 PZA SILLON RECLINABLE CON DESCANSAPIES TAPIZADO	18,529.26
1241 1111A111X001016 00	F- A 7034 / 01 PORTABEBE LIFESTILE NEGRO ROJO MOD CS28	3,200.00
1241 11152851C007015 00	F-70 / MOSTRADOR DE PLASTICO	3,214.08
1241 11152851C007015 00	F-440 / 05 SILLONES. SILLONES MODELO ARTE JAKE, TELA GRAVE ANCHO 60 CMC. PROFUNDO 70 CMS. Y ALTO 85 CMS, PATAS DE MADERA	20,000.00
1241 11152851C008021 00	F-B03D0D409C8F / 2 MESA PARA RACK PARA 12 UNIDADES QUE INCLUYA MESA ADOSADA PARA INVITADOS, MARCA: MALCOMSAT, MODELO: MCT12, SIN SERIE	44,080.00
1241 11152851C008021 00	F-B03D0D409C8F / 13 SILLAS EJECUTIVAS, MARCA: MALCOMSAT, MODELO: GLASSGOW, SIN SERIE	87,464.00
1241 11152851C008021 00	F-B03D0D409C8F / 2 ESCRITORIO SECRETARIAL CON GAVETAS, MARCA: JM, MODELO 1171, SIN SERIE	14,384.00
1241 3111A111X001001 00	01 COMPUTADORA PORTATIL SATELITAL 1730.730 MHZ	14,999.00
1241 3111A111X001002 00	01 COMPUTADORA PORTATIL HEWLETT PACKARD S/US15112156	25,214.90
1241 3111A111X001002 00	16 COMPUTADORA OPTIPLEX GX240	18,900.25
1241 3111A111X001002 00	12 COMPUTADORA IBM MOD. NETVISTA M41 679211S QUEMADOR INTEGRADO	19,155.30
1241 3111A111X001002 00	01 TARJETA DE MONITOREO MCA. HARRIS	33,872.10
1241 3111A111X001002 00	01 TARJETA PRINCIPAL MCA. HARRIS	124,039.00
1241 3111A111X001002 00	02 MATROX TARJETA EFECTOS ESPECIALES WINDOWS	67,385.40
1241 3111A111X001002 00	02 COMPUTADORA IBM NEVISTA M42 TARJ. PARA RED 10/100	28,400.00
1241 3111A111X001002 00	01 REGULADOR DE VOLTAJE DE 10KW TRIFASICO 220 VOLTS SATBILINE	119,577.00
1241 3111A111X001002 00	02 REGULADOR DE VOLTAJE DE 3 KW ELECTRONICO 110 VOLTS	87,400.00
1241 3111A111X001002 00	01 REGULADOR DE VOLTAJE DE 35KW TRIFASICO 220 STABILINE	169,328.30
1241 3111A111X001003 00	01 FINAL CT 4P/MAC	10,925.00
1241 3111A111X001003 00	12 COMPUTADORA IBM NETVISTA M42	32,200.00
1241 3111A111X001003 00	01 CONCENTRADOR DE 24 PUERTOS RJ-45 MCA. 3 COM SUPERSTACK	6,095.00
1241 3111A111X001004 00	02 COMPUTADORA HP COMPAQ D330	13,119.20
1241 3111A111X001004 00	03 REGULADOR DE VOLTAJE VOGAR NO. SERIE 100,103,104	46,920.00
1241 3111A111X001004 00	01 REGULADOR DE VOLTAJE VOGAR LAN360 SERIE NO. 045	66,585.00

SISTEMA CONTABLE 2022
RELACIÓN DE BIENES MUEBLES QUE COMPONEN SU PATRIMONIO
Cuenta Pública al 30 de junio de 2022

Página 3 de 34

Hora: 10:01:13a. m.

Fecha: 20/07/2022

Código	Descripción del Bien	Valor en Libros
1241 3111A111X001005 00	F-6422 / 01 EQUIPO DE COMPUTO MCA. IBM MOD. M50 SERIE(8188-KSY)	18,400.00
1241 3111A111X001005 00	F-6897 / 01 TARJETA SCSI PARA MACINTOSH POWERDOMAIN 29160	8,970.00
1241 3111A111X001005 00	F-6897 / 01 CONVERTIDOR VGAA TV EXTERNO N/S V00048692	2,909.50
1241 3111A111X001005 00	F-7041 / 01 SISTEMA DE ADOBE ALTEREFFECTS	16,100.00
1241 3111A111X001005 00	F-103 / 01 IMPRESORA HP LASERTJET 1320N	7,072.50
1241 3111A111X001005 00	F-101 / 01 COMPUTADORA HP PENTIUM INTEL IV 3.2.	18,342.50
1241 3111A111X001006 00	F-7221 / 01 COMPUTADORA MOD. DC7600 BUSINESS PC CTM MARCA HP COMPAQ	18,722.00
1241 3111A111X001006 00	F-7222 / 01 EQUIPO DE COMPUTO DC7600 BUSINES PC CMT MCA. HP. COMPAQ	17,358.25
1241 3111A111X001006 00	F-7238 / 01 COMPUTADORA MOD. DC7600 BUSINESS HP COMPAQ	18,319.50
1241 3111A111X001006 00	F-7239 / 01 COMPUTADORA MOD. DC7600 BUSINESS HP COMPAQ	17,037.17
1241 3111A111X001006 00	F-7240 / 02 COMPUTADORAS MOD. DC7600 BUSINESS HP COMPAQ	33,930.90
1241 3111A111X001006 00	F-7273 / 02 COMPUTADORAS MOD. DC7600 BUSSINESS PC CMT, HP COMPAQ	36,639.00
1241 3111A111X001006 00	F-7274 / 02 COMPUTADORAS MOD. DC7600 BUSSINESS PC CMT, HP COMPAQ	18,319.50
1241 3111A111X001006 00	F-29583 / 01 FINAL CUT STUDIO PRO 5 APPLE	16,463.01
1241 3111A111X001006 00	F-0094 Y 0095 / 01 COMPUTADORA MARCA ACER MODELO VERITON 6800	17,562.50
1241 3111A111X001006 00	F-0094 Y 0095 / 01 MONITOR CINEMA MARCA APPLE DE 20"	13,800.00
1241 3111A111X001006 00	F-0122 / 02 COMPUTADORA MARCA VERITON 6800	38,760.00
1241 3111A111X001006 00	F-1755 / 01 COMPUTADORA MARCA ACER VERITON 6800	21,160.00
1241 3111A111X001006 00	F-1757 / 01 COMPUTADORA MARCA VERITON 6800	19,748.10
1241 3111A111X001006 00	F-7880 / 01 WHR32NTE31 STABILINE REGULADOR DE VOLTAJE	107,747.32
1241 3111A111X001006 00	F-7880 / 01 WHR32NTE31-M STABILINE REGULADOR DE VOLTAJE	140,640.80
1241 3111A111X001006 00	F-20459 / 03 REGULADOR DE VOLTAJE BIFASICO	20,010.00
1241 3111A111X001006 00	F-1836 / 01 COMPUTADORA PERSONAL MARCA HEWLETT PACKARD COMPAQ BUSINESS	19,446.50
1241 3111A111X001006 00	F-4168 / 02 SUMINISTRO DE REGULADOR DE VOLTAJE DE 4 KVA, 60 HZ	23,400.20
1241 3111A111X001006 00	F-0169 / 01 COMPUTADORA MARCA ACER VERITON 6800	13,530.00
1241 3111A111X001006 00	F-0168 / 05 COMPUTADORA MARCA ACER VERITON 6800	43,148.00
1241 3111A111X001007 00	F-0270 / 01 IMPRESORA TLP2844 TT/4" DE ANCHO VEL. 4"/SEG	7,555.50
1241 3111A111X001007 00	F-0270 / 01 LECTOR MS9535 VOYAGUER	6,014.50
1241 3111A111X001007 00	F-977 / 04 COMPUTADORA SUN ULTRA 20	194,990.00
1241 3111A111X001007 00	F-2187 / 01 SERVIDOR MARCA HP, HEWLETT PACKERT	142,266.50
1241 3111A111X001007 00	F-0582 / 02 COMPUTADORA PORTATIL MARCA ACER TRAVELMATE 4230	15,525.00
1241 3111A111X001007 00	F-0583 / 03 COMPUTADORA MARCA ACER POWER FH	12,995.00
1241 3111A111X001007 00	F-0584 / 02 COMPUTADORA APPLE IMAC 24" MA878LL	63,181.00
1241 3111A111X001007 00	F-0585 / 02 COMPUTADORA PORTATIL MACBOOK PRO MA611	99,705.00
1241 3111A111X001007 00	F-0586 / 04 COMPUTADORA PORTATIL MARCA ACER TRAVELMATE 4230	31,510.00
1241 3111A111X001007 00	F-0587 / 02 COMPUTADORA PORTATIL MARCA ACER TRAVELMATE 4230	31,050.00
1241 3111A111X001007 00	F-1684 / 03 REGULADOR NEWLINE 2KVA 120 VOLTS	11,224.00
1241 3111A111X001008 00	F-1065 / 01 SERVIDOR SUNFIRE X2 100M2 CON UNIDAD SUN STORAGE 2530 (DAS)	183,060.00
1241 3111A111X001008 00	F-1065 / 01 MONITOR LG LCD 17 L 1718S	3,392.50

SISTEMA CONTABLE 2022
RELACIÓN DE BIENES MUEBLES QUE COMPONEN SU PATRIMONIO
Cuenta Pública al 30 de junio de 2022

Página 4 de 34

Hora: 10:01:13a. m.

Fecha: 20/07/2022

Código	Descripción del Bien	Valor en Libros
1241 3111A111X001008 00	F-10225, 10226 Y 10227 / 01 REGULADOR DE VOLTAJE DE KW MODELO LAN 11 MARCA VOGAR N/S 1896	0.06
1241 3111A111X001008 00	F-10225, 10226 Y 10227 / 01 REGULADOR DE VOLTAJE DE KW MODELO LAN 11 MARCA VOGAR N/S 1903	5,662.00
1241 3111A111X001008 00	F-10225, 10226 Y 10227 / 01 REGULADOR DE VOLTAJE DE KW MODELO LAN 11 MARCA VOGAR N/S 1901	5,662.00
1241 3111A111X001008 00	F-10225, 10226 Y 10227 / 01 REGULADOR DE VOLTAJE DE KW MODELO LAN 11 MARCA VOGAR N/S 1918	5,662.00
1241 3111A111X001008 00	F-10225, 10226 Y 10227 / 01 REGULADOR DE VOLTAJE DE KW MODELO LAN 11 MARCA VOGAR N/S 1900	5,662.00
1241 3111A111X001008 00	F-10225, 10226 Y 10227 / 01 REGULADOR DE VOLTAJE DE KW MODELO LAN 11 MARCA VOGAR N/S 1904	5,662.00
1241 3111A111X001008 00	F-10225, 10226 Y 10227 / 01 REGULADOR DE VOLTAJE DE KW MODELO LAN 11 MARCA VOGAR N/S 1913	5,662.00
1241 3111A111X001008 00	F-10225, 10226 Y 10227 / 01 REGULADOR DE VOLTAJE DE KW MODELO LAN 11 MARCA VOGAR N/S 1895	5,662.00
1241 3111A111X001008 00	F-10225, 10226 Y 10227 / 01 REGULADOR DE VOLTAJE DE KW MODELO LAN 11 MARCA VOGAR N/S 1906	5,662.00
1241 3111A111X001008 00	F-10225, 10226 Y 10227 / 01 REGULADOR DE VOLTAJE DE KW MODELO LAN 11 MARCA VOGAR N/S 1912	5,662.00
1241 3111A111X001008 00	F-10225, 10226 Y 10227 / 01 REGULADOR DE VOLTAJE DE KW MODELO LAN 11 MARCA VOGAR N/S 1907	5,662.00
1241 3111A111X001008 00	F-10225, 10226 Y 10227 / 01 REGULADOR DE VOLTAJE DE KW MODELO LAN 11 MARCA VOGAR N/S 1911	5,662.00
1241 3111A111X001008 00	F-09617 / 04 COMPUTADORA PORTATIL MARCA HP MOD. 6510B	47,160.00
1241 3111A111X001008 00	F-09670 / 01 MICROSOFT VISIO STANDART 2007 GOVERNMENT	10,100.00
1241 3111A111X001008 00	F-7875 / 12 COMPUTADORA MARCA APPLE MODELO MAC PRO	536,827.05
1241 3111A111X001008 00	F-7880 / 12 DISCO DURO MARCA G-TECH MODELO RAID Z	218,856.96
1241 3111A111X001008 00	F-1153 / 01 ESTACION DE TRABAJO HP XW4550 SERIE CPU: 2UA83708CX SERIE MONITOR: 3CQ83431KF	30,526.75
1241 3111A111X001008 00	F-1152 / 06 ESTACION DE TRABAJO HP XW4550	85,314.90
1241 3111A111X001008 00	F-1152 / 04 UNIDAD DE RESPALDO COMPLET TULUM 1500VA	7,061.00
1241 3111A111X001008 00	F-0244 / 05 NO BREAK TRIPP-LITE SMART1500 LCD, 8 CONTACTOS	12,144.00
1241 3111A111X001008 00	F-5304 / 06 DIADEMA INALAMBRIKA MARCA PLANTRONICS MODELO SUPRAPLUS	41,230.95
1241 3111A111X001008 00	F- / 01 CONTESTADORA GRABADORA AUTOMATICA MODELO AUROVOX, MARCA AURONIX	203,199.07
1241 3111A111X001009 00	F-10148 / 01 EZPROMPT UPGRADE DOWNLOAD ONLY TO VERSIÓN 6.0 SERIAL 510092	3,220.00
1241 3111A111X001009 00	F-10320 / 01 EZPROMPT 6.0 UPGRADE SERIAL No 510091 PRODUCT ID: 402945	3,220.00
1241 3111A111X001009 00	F-10495 / 01 COMPUTADORA PERSONAL HP MOD DC7900 MXJ848047T	14,000.00
1241 3111A111X001009 00	F-10495 / 01 NOBREAK CDP MOD B-SMART 1508 S/081215-1290317	3,800.00
1241 3111A111X001009 00	F-1342 / 12 MONITOR LCD PANTALLA PLANA BENQ G922HDA	45,760.50
1241 3111A111X001009 00	F-1342 / 05 IMPRESORA DELL 2330DN	38,168.50
1241 3111A111X001009 00	F-1342 / 10 ESTACIÓN DE TRABAJO DELL PRECISICON T3400	246,963.93
1241 3111A111X001010 00	F-33949 / 22 REGULADOR / ACONDICIONADOR DE VOLTAJE MARCA VOGAR, MOD LAN-11	84,379.18
1241 3111A111X001010 00	F-2372 / 01 GENERADOR DE CARACTERES CONVERG1 MARCA COMPIX	253,344.00
1241 3111A111X001010 00	F-12351 / 01 COMPUTADORA PORTATIL MOD MACBOOK PRO MARCA HP	33,635.36

SISTEMA CONTABLE 2022
RELACIÓN DE BIENES MUEBLES QUE COMPONEN SU PATRIMONIO
Cuenta Pública al 30 de junio de 2022

Página 5 de 34

Hora: 10:01:13a. m.

Fecha: 20/07/2022

Código	Descripción del Bien	Valor en Libros
1241 3111A111X001010 00	F-15352 / 01 COMPUTADORA PORTATIL MODELO 6530B BUSINESS NOTEBOOK MARCA HP	17,267.76
1241 3111A111X001010 00	F-12353 / 02 COMPUTADORA PERSONAL BASICA, MODELO 8000 ELITE BUSINESS DESKTOP	44,488.32
1241 3111A111X001010 00	F-12355 / 01 FIREWALL MARCA WATCHGUARD XTM 530	139,060.80
1241 3111A111X001010 00	F-12355 / 03 PUNTO DE ACCESO MARCA CISCO WAP4410N	19,105.20
1241 3111A111X001010 00	F-1235 / 01 SWITCH MARCA CISCO MODELO SLM2048 GIGABIT	13,908.40
1241 3111A111X001010 00	F-1580 / 02 COMPUTADORA PORTATIL APPLE MACBOOK PRO DE 17"	92,568.00
1241 3111A111X001010 00	F-1580 / 01 COMPUTADORA PORTATIL HP PROBOOK 4420S	17,226.00
1241 3111A111X001010 00	F-1580 / 06 COMPUTADORA LENOVO THINKCENTRE M90 TOWER	103,406.00
1241 3111A111X001010 00	F-1581 / 03 PUNTO DE ACCESO CISCO WAP4410N WIRELESS	31,146.00
1241 3111A111X001010 00	F-31297 / 01 REGULADOR DE VOLTAJE STABILINE SERIS WHR MOD. WHR32WTF33M	451,360.64
1241 3111A111X001010 00	F-31729 / 02 REGULADOR DE VOLTSJR DE 12 KVA MARCA NWE-LINE MOD. NL-123-220	94,450.42
1241 3111A111X001010 00	F-31306 / 02 REGULADOR DE VOLTAJE INDUSTRIAL MARCA STABILINE MOD. WHR32NTE 3/M	238,896.30
1241 3111A111X001010 00	F- 31325 / 01 REGULADOR DE VOLTAJE MARCA STABILINE MODELO VHR32WTES 32M MARCA LEA	691,542.12
1241 3111A111X001010 00	F-34881 / 17 REGULADOR DE VOLTAJE INDUSTRIAL MARCA VOGAR MODELO LAN-11	94,926.51
1241 3111A111X001011 00	F-3261/IMPRESORA MATRIZ DE PUNTO EN SERIE 9 AGUJAS, HASTA 680 CARACTERES POR SEGUNDO, VELOCIDAD HASTA 680 CPS A 12 CCP BUFFER DE ENTRADA HASTA 128 KB IMPRIME UN ORIGINAL Y 6 COPIAS PUERTOS PARALELOS, USB, Y RANURA TIPO B, MOD. FX-980, MARCA EPSON.	6,800.00
1241 3111A111X001011 00	F-13895 / 01 DISCO DURO EXTERNO WESTERN DIGITAL DE 2TB MY BOOK STUDIO	5,000.00
1241 3111A111X001011 00	F-13915 / 01 DISCO DURO EXTERNO LACIE QUADRA 305 2T 7200R PM 2 -FW800/E-SATA/USB 3.0	4,350.00
1241 3111A111X001012 00	F-0172 / 04 SWTTPL170 SWITCH WEB SMART TP-LINK FAST ETHERNET ADMINISTRABLE	19,295.02
1241 3111A111X001012 00	F-0172 / 04 DISCO DURO EXTERNO TRANSCEND STOREJET 25 H2P	12,370.36
1241 3111A111X001012 00	F-172 / 02 REGULADOR DE VOLTAJE ELECTRONICO DATASHIELD RAD 5000	25,080.62
1241 3111A111X001012 00	F-A1339 / 11 NOBREAK MODELO AMMNIVS1500 DE 1500VA 8 CONTACTOS	34,684.00
1241 3111A111X001012 00	F-60094 / 11 COMPUTADORA PERSONAL MARCA DELL MODELO OPTIPLEX 990 MT PROCESADOR INTEL CORE	211,752.20
1241 3111A111X001012 00	F-59959 / 01 SERVIDOR MARCA DELL MODELO POWEREDGE R510, GABINETE TIPO RACK DE 2U SERIE: DBDS9S1	92,084.28
1241 3111A111X001012 00	F-59959 / 01 SERVIDOR MARCA DELL MODELO POWEREDGE R310, GABINETE TIPO RACK DE 1U SERIE: 93PHWR1	45,999.80
1241 3111A111X001012 00	F-59960 / 01 ESTACIÓN DE TRABAJO MARCA DELL MODELO PRECISION T3500	42,853.88
1241 3111A111X001012 00	F-1416 / 01 DISCO DURO LACIE PORTATIL RUGGED 1TB FW 800/USB 3.00	4,176.00
1241 3111A111X001012 00	F-1416 / 01 QUADRA HARD DISK 2 FW 800/USB 3.0 / ESATA/USB 2TB LACIE	4,930.00
1241 3111A111X001012 00	F-2507 / 05 NO BREAK MODELO SMARTT1500LCD MARCA TRIPLITE	23,026.00
1241 3111A111X001013 00	F-A3214 / 01 COMPUTADORA DE ESCRITORIO MODELO THINKCENTRE M92P MARCA LENOVO	19,557.60
1241 3111A111X001013 00	F-A3214 / 01 COMPUTADORA PORTÁTIL MOD. PROBOOK 4440S NOTEBOOK PC MARCA HP	13,804.00

SISTEMA CONTABLE 2022
RELACIÓN DE BIENES MUEBLES QUE COMPONEN SU PATRIMONIO
Cuenta Pública al 30 de junio de 2022

Página 6 de 34

Hora: 10:01:13a. m.

Fecha: 20/07/2022

Código	Descripción del Bien	Valor en Libros
1241 3111A111X001013 001	F-3129 / 03 UNIDAD DE RESPALDO DE ENERGÍA MARCA APC MOD. SMART UPS 2200 VA	33,849.96
1241 3111A111X001013 001	F-3129 / 02 UNIDAD DE RESPALDO DE ENRGÍA MARCA APC, MOD. AMART UPC 1500VA	13,578.96
1241 3111A111X001013 001	F-3129 / 07 COMPUTADORA DE ESCRITORIO MARCA DELL, MOD. OPTIPLEX 9010	87,557.96
1241 3111A111X001013 001	F-3371 / 04 COMPUTADORA MARCA APPLE MODELO IMAC 27"	192,459.16
1241 3111A111X001013 001	F-3200 / 05 COMPUTADORAS DE ESCRITORIO MARCA DELL MOD. OPTIPLEX 9010	68,401.72
1241 3111A111X001014 001	F-8159 / 02 COMPUTADORA DE ESCRITORIO MARCA APPLE MODELO IMAC 27" PANTALLA RETROILUMINADA POR LED	101,880.48
1241 3111A111X001014 001	F-8159 / 11 COMPUTADORA DE ESCRITORIO MARCA DELL OPTIPLEX 9020 MT.	198,162.80
1241 3111A111X001014 001	F-8159 / 01 IMPRESORA MULTIFUNCIONAL LASER COLOR MARCA XEROX MODELO WORKCENTRE 6505N.	11,014.20
1241 3111A111X001014 001	F-8159 / 03 UNIDAD DE RESPALDO DE ENERGIA NO BREAK MARCA TRIPP LITE MODELO OMNISMART 1400	16,199.40
1241 3111A111X001014 001	F-8159 / 01 DISCO DURO EXTERNO MARCA LACIE MODELO 4BIG QUADRA	17,179.60
1241 3111A111X001014 001	F-8159 / 02 TABLET TOUCH PORTATIL MODELO IPADAIR.	19,961.28
1241 3111A111X001014 001	F-8159 / 01 ESCANER CAMA PLANA MARCA EPSON MODELO WORKFORCE GT-1500	4,372.04
1241 3111A111X001014 001	F-8101 / 01 IMPRESORA DE TARJETAS ZEBRA ZXP SERIES 3	31,086.84
1241 3111A111X001014 001	F-8359 / 01 PANEL DE FIRMA ELECTRICO CON PANTALLA PARA VISUALIZAR LA FIRMA, CON LECTOR USB, MARCA EPAD-INK SERIE 18020100EE	7,686.16
1241 3111A111X001014 001	F-9170 / 02 COMPUTADORA DE ESCRITORIO MARCA APPLE MODELO IMAC 27"	101,880.48
1241 3111A111X001014 001	F-9170 / 01 ESCANER CAMA PLANA MARCA EPSON MODELO WORKFORCE GT-1500	4,372.04
1241 3111A111X001014 001	F-A 1811 / 07 COMPUTADORA DE ESCRITORIO THINKCENTRE M93P	125,048.00
1241 3111A111X001014 001	F-A 1666 / 25 COMPUTADORAS DE ESCRITORIO THINKCENTRE M93P	419,026.80
1241 3111A111X001014 001	F-A 1666 / 04 IMPRESORA MARCA HP MODELO P1606DN	14,848.00
1241 3111A111X001014 001	F-A 1666 / 14 UNIDAD DE RESPALDO DE ENERGÍA MODELO OMNISMART 1400 MARCA TRIPP LITE	62,570.40
1241 3111A111X001016 001	F-15570 / 01 PZA IMPRESORA MATRICIAL DE TICKET EPSON MOD TM-U295 SERIE J9KF163451	9,117.60
1241 3111A111X001016 001	F-16461 / 3 COMPUTADORA DE ESCRITORIO MARCA DELL MODELO OPTILEX 7040 MT INTEL CORE I5-6500	54,545.52
1241 3114A311X001021 001	FACT. 15708 / 01 PC4799 LENOVO THNIK COREi7 8GB. RAM 1TB HD 3.5" DVD COMPUTADORA LENOVO THINKSTATION P340 SERIE MJ0EA347 MONITOR LENOVO SERIE VY254167	41,290.20
1241 3114A311X001021 001	F-F3643 / 04 COMPUTADORAS DE ESCRITORIO MARCA HP (CPU, MONITOR, TECLADO Y MOUSE	58,000.00
1241 3114A311X001021 001	F-3771 / 01 IMPRESORA TINTA CONTINUA PARA CDS T DVDS	10,463.20
1241 31152851C001016 001	F-004-1 DIC / 1 UNIDAD DE RESPALDO DE ENERGIA MARCA TRIPLITE MODELO SU3000RTXL3UN (TAPACHULA)	21,879.56
1241 31152851C001016 001	F-004-1 DIC / 1 UNIDAD DE RESPALDO DE ENERGIA MARCA TRIPLITE MODELO SU3000RTXL3UN (SAN CRISTOBAL)	21,879.56
1241 31152851C001016 001	F-006 DIC / 1 UNIDAD DE RESPALDO DE ENERGIA MARCA TRIPLITE MODELO SU3000RTXL3UN (TAPACHULA)	21,879.56
1241 31152851C001016 001	F-006 DIC / 1 UNIDAD DE RESPALDO DE ENERGIA MARCA TRIPLITE MODELO SU3000RTXL3UN (SAN CRISTOBAL)	21,879.56
1241 31152851C007015 001	F-D2933 / 01 SWITCH GIGABIT MARCA CISCO, MODELO SG200-26 DE 24 PUERTOS	11,201.73

SISTEMA CONTABLE 2022
RELACIÓN DE BIENES MUEBLES QUE COMPONEN SU PATRIMONIO
Cuenta Pública al 30 de junio de 2022

Página 7 de 34

Hora: 10:01:13a. m.

Fecha: 20/07/2022

Código	Descripción del Bien	Valor en Libros
1241 31152851C007015 00	F-789 / 03 COMPUTADORA DE ESCRITORIO PROCESADOR INTEL CORE I5-4570, MARCA DELL	47,890.60
1241 31152851C007015 00	F-789 / 01 COMPUTADORA IMAC PANTALLA RETROILUMINADA POR LED DE 27 PULGADAS, SUPERDRIVER USB, MARCA APPLE	47,964.84
1241 31152851C007015 00	F-789 / 15 UNIDADES DE RESPALDO DE ENERGÍA DE 1400 VACARACTERISTICAS MÍNIMAS, MARCA AVR	43,945.44
1241 31152851C007015 00	F-789 / 01 UNIDAD DE RESPALDO DE ENERGÍA TIPO RACK TENSIÓN Y FRECUENCIA NOMINAL, MARCA APC	22,201.82
1241 31152851C007015 00	F-789 / 02 ESCANER CON ALIMENTADOR DE HOJAS, RESOLUCIÓN OPRICA 600DPI PROFUNDIDAD DE MUESTREO 24 BITS, MARCA HP	32,904.56
1241 31152851C008021 00	F-B03D0D409C8F / 4 COMPUTADORA DE ESCRITORIO MEDIA TIPO B, MARCA: DELL, MODELO: OPTIPLEX 7090, SERIES: CN-09WDVJ-QDC00-0AS-9UML-A13,CN-09WDVJ-QDC00-0AS 8MLL-B11, CN-09WDVJ-QDC00-0AS-154J-C35, CN-09WDVJ-QDC00-0AS 332W-BB3	452,121.60
1241 31152851C010020 00	F-9691C522E151 / 7 PANTALLA LED DE 32 PULGADAS CON SINTONIZADOR ATSC, MARCA HISENSE, MODELO 32H3D, SERIE 32G1945W2H00145, 32G1945W2H00151, 32G1945W2H00078, 32G1945W2H5957, 32G1945W2H0080, 32G1945W2H0677, 32G1945W2H5958	36,969.22
1241 31152851C010020 00	F-9691C522E151 / 1 SERVIDOR PARA AUTOMATIZACION DE MASTER CON SOFTWARE Y HARDWARE DE 8TB, MARCA IGSON, MODELO PLAYNOW, SERIE: 120520PNHW15420	469,522.35
1241 31152851C010020 00	F-9691C522E151 / 1 MONITOR SUPER WIDE DE 25 PULGADAS, MARCA LG, MODELO 25UM58LED,	9,013.47
1241 31152851C010020 00	F-9691C522E151 / 1 SERVIDOR PARA ALMACENAMIENTO / PLAY OUT Y COMPARTIR CONTENIDOS DE 12 TB, MARCA QNAP, MODELO TS-431, SERIE: Q202B05352/ETEBK 0085101Q	174,072.80
1241 31152851C010020 00	F-9691C522E151 / 1 SISTEMA DE EDICION PC CON INTERFASE PARA EDICION EN PREMIER, MARCA DELL, MODELO ALIENWARE AURORA 8, SERIE: 36620407923	154,778.32
1241 31152851C010020 00	F-9691C522E151 / 1 SISTEMA DE INGESTION DE PC INGESTA DE CONTENIDO Y COMPARTIR INFORMACION DE PROGRAMACION CON PROCESADOR DE 4MB, MARCA HP, MODELO PRODESK 400 G6	33,518.89
1241 31174711Z001011 00	F-10963 / 01 Computadora IMac 27-inch/3.4 Ghz/2x2GB RAM/1TB HD/ATI SN. D25G71MQDHJW	48,767.44
1241 31174711Z001011 00	F-10927 / 01 G-SPEED Q 12 TB RAID 0/5 SELECTABLE WITH QUAD INTERFACE AND 3.5 INCH ENTERPRISE-CLASS SATA II DRIVES	31,410.21
1241 31174711Z001012 00	F-58115 / 01 Disco Duro 2TB externo IOMEGA 60A13409F2	3,799.00
1241 31174711Z001012 00	F-58115 / 01 Disco Duro 2TB externo IOMEGA 60A1340A04	3,799.00
1241 31174711Z001012 00	F-58115 / 01 Disco Duro 2TB externo IOMEGA 60A1340A0E	3,799.00
1241 31174711Z001012 00	F-58115 / 01 Disco Duro 4TB externo Ultra Max 25A1340D79	4,965.96
1241 31174711Z001012 00	F-58115 / 01 Disco Duro 4TB externo Ultra Max 25A1340D7A	4,965.96
1241 31174711Z001012 00	F-2442 / 01 Computadora IMAC de 21.5" Marca APPLE S/C02FJDJUDHJF	26,599.00
1241 31174711Z001014 00	F-B 29280 / 01 Disco Duro Externo LaCie P'9230 3.5" 4TB, USB 3.0 Gris	3,247.00
1241 31174711Z001014 00	F-8482 / 02 COMPUTADORA DE ESCRITORIO MARCA DELL MODELO OPTIPLEX 9020MT BTX	31,807.20
1241 31174711Z001014 00	F-D 592 / 01 DISCO DURO EXTERNO LACIE 4BIG QUADRA 16TB, USB/FIREWIRE, 4-BAY RAID	35,000.00
1241 31174711Z001015 00	F-D1852 / 01 IMPRESORA MULTIFUNCIONAL MODELO OFFICEJET PRO 8620 MARCA HP S/CN449B41GM	3,538.00
1241 31174711Z001015 00	F-1591 / 03 COMPUTADORA DE ESCRITORIO MODELO 700 G1 SFF MARCA HP, MXL51715VH, MXL51715VM MXL51715VQ	47,049.60
1241 31174711Z001015 00	F-1858 / 01 COMPUTADORA PORTÁTIL MODELO MACBOOK PRO PANTALLA RETINA 13" MARCA APPLE	23,653.69

SISTEMA CONTABLE 2022
RELACIÓN DE BIENES MUEBLES QUE COMPONEN SU PATRIMONIO
Cuenta Pública al 30 de junio de 2022

Página 8 de 34

Hora: 10:01:13a. m.

Fecha: 20/07/2022

Código	Descripción del Bien	Valor en Libros
1241 31174711Z001015 00I	F-1858 / 02 ESCANER PLANO DIGITAL MODELO SCANJET 5590 MARCA HP	7,758.38
1241 31174711Z001015 00I	F-1858 / 01 COMPUTADORA MODELO IMAC 21.5" MARCA APPLE	25,067.12
1241 31174711Z001016 00I	F-16533 / 01 COMPUTADORA DE ESCRITORIO MARCA DELL MODELO OPTIPLEX 7040 MT	23,169.84
1241 31174711Z001018 00I	F-RC-22 / 01 COMPUTADORA DE ESCRITORIO MARCA DELL MODELO OPTIPLEX 7050	28,000.00
1241 9111A111X001005 00I	F-14633 / 01 PANTALLA ELECTRICA FIJA	10,797.22
1241 9111A111X001007 00I	F-0061 / 01 FRIGOBAR 4 PIES SILVER GE SERIE 1322004	3,008.40
1241 9111A111X001008 00I	F-0779 / 01 RECEPTOR SATELITAL ESCAL DE GRISAS MARCA WASS MOD. FINDER H20	3,300.50
1241 9111A111X001009 00I	F-1762 / 01 FRIGOBAR DE 5 PIES MARCA WIRPOOL, MODELO WS 5501Q SERIE: URW0501150	3,680.00
1241 9111A111X001009 00I	F-10722843 / 05 LCD LG HD 32LU25	34,477.60
1241 9111A111X001011 00I	F-0657 / 01 RELOJ CHECADOR POR HUELLA DIGITAL F1500	4,872.00
1241 9111A111X001016 00I	01 PZA TRUPER HIDROLAVADORA 2.00 LBS INDUCCION	5,684.79
1241 9111A111X001016 00I	F/A-731 01 PZA MAQUINA ELECTRICA C/MEM MCA BROTHER, MOD GX6750SP, SERIE C6K474576	4,756.00
1241 9111A111X001016 00I	F- A 782 / 01 PZA HORNO DE MICROONDAS WHIRLPOOL 1 IP MOD WM1311S SERIE EB00692100116102115254	2,946.40
1241 9111A111X001016 00I	F- A 7034 / 01 FRIGOBAR 4 PIES ALUMINIO HAMILTON BEACH MOD REFHB43S	5,796.00
1241 91152851C005021 00	F-B03D0D409C8F / 1 RACK PARA TRANSMISOR DE RADIO Y ELECTRÓNICA DE MONTAJE A TIERRA, MARCA: NEXXT SOLUTIONS, MODELO: PLG 12U, SIN SERIE	81,240.60
1241 91152851C005021 00	F-B03D0D409C8F / 6 MICRÓFONO CON CÁPSULA DINÁMICA. CON PATRÓN HIPERCADOIDE, SE INCLUYE SUSPENSIÓN PARA LA VIBRACIÓN. NO REQUIERE FUENTE PHANTOM, MARCA: AKG, MODELO: P220, SIN SERIE	167,401.92
1241 91152851C005021 00	F-B03D0D409C8F / 2 BRAZO ARTICULADO PARA MICRÓFONO, MARCA: YOUNDOBOP, SIN MODELO, SIN SERIE	21,193.20
1241 91152851C005021 00	F-B03D0D409C8F / 1 MINICOMPONENTE CON SINTONIZADOR DE RADIO FM, MARCA: DAEWOO, MODELO: DW-800, SIN SERIE	10,596.60
1241 91152851C005021 00	F-B03D0D409C8F / 1 PANTALLA DE 32 PULGADAS SMART TV, MARCA: SHARP, MODELO: 2T-C32CF2UR, SERIE: 2TC32CF2UR93A810408	15,894.90
1241 91174711Z001009 00I	F-0625 / 01 ESCALERA MARINA Y ESTRUCTURA DE APOYO PARA EL AREA DE ESCENARIOS	5,750.00
1241 91174711Z001009 00I	F-0625 / 01 ESCALERA MARINA DE PERFIL, CON PROTECCIÓN	14,950.00
1241 91174711Z001014 00I	F-2761 / 02 R44- GRABADORA DIGITAL DE 4 CANALES MARCA ROLAND	42,211.01
1242	Mobiliario y Equipo Educativo y Recreativo	8,747,184.37
1242 1111A111X001001 00I	16 GRABADORA REPRODUCTORA TASCAM MOD. 2002MK	50,013.50
1242 1111A111X001001 00I	04 DIADEMA DOBLE AUDIFONO MICROFONO INTERCOM	64,308.00
1242 1111A111X001002 00I	16 AMPLIFICADOR DE AUDIO ESTEREOFONICO MCA. HAFLER MOD. 1500 (baja 1)	57,015.26
1242 1111A111X001002 00I	16 GRABADORA REPROD. PROF. MCA TASCAM MOD. DA-20MKII	91,321.88
1242 1111A111X001002 00I	08 GRABADORA REPROD. MINI DISCK PROF. TASCAM MD-301MKII	36,500.45
1242 1111A111X001002 00I	15 MICROFONO DE ESTUDIO PROF. MCA. AUDIO ECHNICA MOD. AT-4033A (baja 1)	42,908.56
1242 1111A111X001002 00I	16 REPRODUCTOR DE CD PROF. MCA. TASCAM MOD. CD450-R450/LA-450	136,000.29
1242 1111A111X001002 00I	06 MEZCLADORA SHURE DE 2 CANALES MOD. SCM 262	13,280.00
1242 1111A111X001002 00I	09 AMPLIFICADOR DE AUDIO PROFESIONAL TA1100, HAFLER	14,559.00
1242 1111A111X001002 00I	09 GRABADORES Y REPRODUCTORES DOBLE DECK TASCAM 322	50,004.30

SISTEMA CONTABLE 2022
RELACIÓN DE BIENES MUEBLES QUE COMPONEN SU PATRIMONIO
Cuenta Pública al 30 de junio de 2022

Página 9 de 34

Hora: 10:01:13a. m.

Fecha: 20/07/2022

Código	Descripción del Bien	Valor en Libros
1242 1111A111X001002 00:	09 REPRODUCTOR MINIDISK TASCAM 301MKLL	89,203.20
1242 1111A111X001002 00:	12 GRABADORA REPRODUCTORA DE MINIDISK TASCAM	66,930.00
1242 1111A111X001002 00:	03 MICROFONO DE MANO ELECTRO VOICE RE-20	11,615.00
1242 1111A111X001002 00:	15 REPRODUCTORES DE COMPAC DISC TASCAM CD-160	34,417.20
1242 1111A111X001002 00:	11 GRABADORA PORTATIL PROFESIONAL PDM222 (baja 1)	35,914.50
1242 1111A111X001002 00:	12 MICROFONO BROADCAST SHURE SM-87C	26,262.81
1242 1111A111X001002 00:	08 MICROFONO INALAMBRICO DE LARGO ALCANCE	83,897.10
1242 1111A111X001003 00:	03 TELEVISOR WEGA 29" SONY MOD. KV-29FS100	11,798.00
1242 1111A111X001004 00:	04 MICROFONO SHURE SM7B P/ESTUDIO DE GRABACION	21,845.40
1242 1111A111X001005 00:	F-0978 / 02 BOCINAS C/PEDESTAL DE ALUMINIO NEUMATICO P-225WATTS, MCA. YORKVILLE SERIE #4070505, 4070	7,025.00
1242 1111A111X001005 00:	F-0978 / 02 BOCINAS DE 350 WATTS MCA. YORKVILLE MOD.Y150 SERIE 4073889, 4073897	8,500.00
1242 1111A111X001005 00:	F-1359 / 01 SISTEMA DE MICROFONO INALAMBRICO MCA. AK MOD/WHS40HT	4,001.94
1242 1111A111X001005 00:	F-836 / 01 LAVADORA DISCO DE VINIL	7,273.75
1242 1111A111X001005 00:	F-22321 / 02 REP. GRAB. DE MINIDISCO PORT SONY MOD.MZ-RH910	6,598.00
1242 1111A111X001005 00:	F-1244 / 01 BOCINAS ACTIVAS (JUEGO DE 02 BOCINAS) MCA. YAMAHA MOD MSP5A	5,725.87
1242 1111A111X001005 00:	F-1758 / 02 MICROFONO AKG MOD. C4500B-BC Y MICROFONO PARA ESTUDIO	12,316.49
1242 1111A111X001005 00:	F-1756 / 02 MICROFONO AKG MOD. C4500B-BC Y MICROFONO PARA ESTUDIO	12,316.49
1242 1111A111X001006 00:	F-015181 / 03 SENNHEISER SISTEMA DE MICROFONO INALAMBRICO TIPO LAVALIER UNIDIRECCIONAL	14,030.00
1242 1111A111X001006 00:	F-5681B / 01 SISTEMA DE MICROFONO DE MANO INALAMBRICO	6,497.50
1242 1111A111X001006 00:	F-5682B / 01 SISTEMA DE MICROFONO DE MANO INALAMBRICO	6,497.50
1242 1111A111X001006 00:	F-5682B / 01 GRABADORA REPRODUCTORA FORMATO DVCAM	96,108.85
1242 1111A111X001006 00:	F-5683B / 02 SISTEMA DE MICROFONO DE MANO INALAMBRICO	12,995.00
1242 1111A111X001006 00:	F-7308 / 04 SISTEMA DE MICROFONO LAVALIER CARDIOIDE PORTATIL P/CAMARA 1440 FRECUENCIAS	23,064.40
1242 1111A111X001006 00:	F-5684 / 03 SISTEMA DE MICROFONO INALAMBRICO (baja 01)	6,849.26
1242 1111A111X001006 00:	F-8633 / 01 EQUIPO REPRODUCTOR DE CD Y MP3	9,602.50
1242 1111A111X001006 00:	F-1111 / 08 PAQUETE DE MICROFONO INALAMBRICO MARCA SHURE (baja 01)	12,794.90
1242 1111A111X001006 00:	F-7942 / 02 MICROFONOS MARCA SHURE MOD. SM7B	10,879.00
1242 1111A111X001006 00:	F-7940 / 03 MICROFONOS MARCA SHURE MOD. SM7B	16,318.50
1242 1111A111X001006 00:	F-7940 / 01 PROCESADOR DE AUDIO AM MARCA OMNIA, MOD AMNIA 3 AM	53,245.12
1242 1111A111X001006 00:	F-7943 / 05 MICROFONOS MARCA SHURE, MOD. SM7B	24,150.12
1242 1111A111X001006 00:	F-7943 / 01 GRABADORA PORTATIL DE MINIDISCO MARCA SONY, MOD. MZ. M100 (baja 1)	2,989.95
1242 1111A111X001006 00:	F-7943 / 01 PROCESADOR DE AUDIO FM MARCA ORBAN, MOD. 8300	96,255.11
1242 1111A111X001006 00:	F-20465 Y 20849 / 01 RADIO CON WIRELLES IFB RECEIVER	21,850.00
1242 1111A111X001006 00:	F-58526 / 01 SONY GRABADORA REPRODUCTORA FORMATO DVCAM	81,083.28
1242 1111A111X001007 00:	F-81360 / 02 PLASMA DE 42" TH-42PD60 NO. SERIE A MA61280103 Y MA62440750	39,058.20
1242 1111A111X001007 00:	F-1438 / 05 GRABADORA REPRODUCTORA DE AUDIO PORTATIL	103,663.88

SISTEMA CONTABLE 2022
RELACIÓN DE BIENES MUEBLES QUE COMPONEN SU PATRIMONIO
Cuenta Pública al 30 de junio de 2022

Página 10 de 34

Hora: 10:01:13a. m.

Fecha: 20/07/2022

Código	Descripción del Bien	Valor en Libros
1242 1111A111X001007 00	F-1438 / 08 SISTEMA DE MICROFONO INALAMBRICO MCA. SENNHEISER	45,148.74
1242 1111A111X001007 00	F-1438 / 02 GRABADOR REPRODUCTOR DE CD MCA. TASCAM	43,252.78
1242 1111A111X001007 00	F-1438 / 10 SISTEMA DE TRANSMISOR INALAMBRICO	58,670.84
1242 1111A111X001007 00	F-1438 / 04 PAR DE BAFFLES PARA MONITOREO DE AUDIO	46,605.73
1242 1111A111X001007 00	F-1438 / 06 AMPLIFICADOR DE AUDIO PROFESIONAL MCA. CROWN	28,946.32
1242 1111A111X001007 00	F-1438 / 01 AMPLIFICADOR DE AUDIO PROFESIONAL MCA. CROWN	4,824.38
1242 1111A111X001007 00	F-1699 / 01 CODEC MOD. ACCESS RACK MOUNT MARCA COMREX	41,400.00
1242 1111A111X001008 00	F-10137 / 01 EQUIPO PROCESADOR DE VIDEO COMPUESTO A AJUSTE DE CROMA	101,536.08
1242 1111A111X001008 00	F-10153 / 04 RADIO C/WIRELES IFB RECEIVER DE 16 CANALES	20,041.05
1242 1111A111X001008 00	F-10153 / 01 RADIO C/WIRELES IFB TRANSMITTER DE 16 CANALES	19,896.68
1242 1111A111X001008 00	F-10153 / 05 DISTRIBUIDOR DE AUDIO DE UNA ENTRADA Y 6 SALIDAS	50,310.49
1242 1111A111X001008 00	F-10153 / 01 CONSOLA NETWAVE 12/16 CHANNEL PRE99-1600-16	164,849.11
1242 1111A111X001008 00	F-10350 / 03 GRABADORA PORTATIL DE 4 CANALES CON DISCO DURO DE 40GB	33,674.30
1242 1111A111X001008 00	F-10351 / 01 GRABADORA PORTATIL DE 4 CANALES CON DISCO DURO DE 40 GB	16,837.15
1242 1111A111X001008 00	F-10352 / 01 GRABADORA PORTATIL DE 4 CANALES CON DISCO DURO DE 40 GB	16,837.15
1242 1111A111X001008 00	F-7823 / 01 AMPLIFICADOR DE AUDIO PROFESIONAL PARA MONITORES DE CAMPO CERCAÑO	6,008.75
1242 1111A111X001008 00	F-7824 / 01 POWER AMPLIFIERS (DIGITAL STEREO) PARA APLICACIONES	4,855.30
1242 1111A111X001008 00	F-7824 / 01 POWER AMPLIFIERS (DIGITAL STEREO) AMPLIFICADOR	3,199.30
1242 1111A111X001008 00	F-7824 / 02 ECUALIZADOR GRAFICO ESTEREO DE 31 BANDAS	14,950.00
1242 1111A111X001008 00	F-7824 / 02 AMPLIFICADOR DE AUDIO PROFESIONAL PARA MONITORES	19,320.00
1242 1111A111X001008 00	F-7824 / 04 DIADEMA VOCAL INALAMBRICA MARTCA SHURE MOD SLX-14/30	59,800.00
1242 1111A111X001008 00	F-7824 / 04 MICROFONO PARA VOCES CARDIODE MARCA SHURE MODELO SM-58 LC	15,180.00
1242 1111A111X001008 00	F-7825 / 04 MICROFONO OMNIDIRECCIONAL MARCA SHURE	19,228.00
1242 1111A111X001008 00	F-7825 / 04 KIT PARA BATERIA (SISTEMA DE MICROFONOS) MARCA SHURE WL-184	29,440.00
1242 1111A111X001008 00	F-7825 / 02 BOCINAS PARA MONITOREO MARCA YAMAHA	6,943.70
1242 1111A111X001008 00	F-7825 / 01 ESTEREO AUDIO DISTRIBUIDOR AMPLIFICADOR MARCA SHURE FP-16	13,135.07
1242 1111A111X001008 00	F-7825 / 04 MICROFONO PARA PERCUSION MARCA SHURE BETA 57A	20,248.74
1242 1111A111X001008 00	F-7825 / 02 STEREO HERADPHONE AMPLIFIER MARCA SOUND	13,855.89
1242 1111A111X001008 00	F-7825 / 02 MONITOR DE ESTUDIO BIAMPLIFICADO MARCA YAMAHA	8,739.54
1242 1111A111X001008 00	F-7826 / 02 PANEL DE PACHEO DE AUDIO DE 48 PUERTOS	28,797.15
1242 1111A111X001009 00	F-137170 / 01 TV SAMSUNG 32 PULGADAS	6,990.00
1242 1111A111X001009 00	F-137170 / 01 TV SAMSUNG 32 PULGADAS	6,990.00
1242 1111A111X001009 00	F-137170 / 01 TV SONY LCD 32 PULGADAS	9,290.00
1242 1111A111X001009 00	F-010277124 / 01 TV SAMSUNG LCD 32 PULGADAS LN32A550 FU	10,999.00
1242 1111A111X001009 00	F-8068 / 01 HOME THEATER SAMSUNG BLUE RAY 7.1 MOD. HT-BD2	13,999.00
1242 1111A111X001009 00	F-2869 / 01 GRABADORA PORTATIL ESTADO SOLIDO DE 2 GB MOD DR-07 TASCAM	4,657.50
1242 1111A111X001009 00	F-2870 / 04 MICROFONOS INALAMBRICOS PROFESIONAL CON DISPLAY MARCA AUDIOTECHNICA	46,202.40

SISTEMA CONTABLE 2022
RELACIÓN DE BIENES MUEBLES QUE COMPONEN SU PATRIMONIO
Cuenta Pública al 30 de junio de 2022

Página 11 de 34

Hora: 10:01:13a. m.

Fecha: 20/07/2022

Código	Descripción del Bien	Valor en Libros
1242 1111A111X001009 00	F-2870 / 01 AMPLIFICADOR DE AUDIO PROFESIONAL MARCA YAMAHA MOD XH200	17,329.78
1242 1111A111X001009 00	F-2882 / 03 MICROFONO INALAMBRICO PROFESIONAL CON DISPLAY MARCA AUDIOTECHNICA	34,651.80
1242 1111A111X001009 00	F-2882 / 01 CONSOLA DE AUDIO PROFESIONAL PARA TRASMISIÓN MARCA AEQ MOD BRAVO	63,428.90
1242 1111A111X001009 00	F-2872 / 01 GRABADORA PORTATIL DE ESTADO SOLIDO DE 2GB MOD DR-07 TASCAM	4,657.50
1242 1111A111X001009 00	F-2874 / 01 AMPLIFICADOR DE AUDIO PROFESIONAL MARCA YAMAHA	17,329.78
1242 1111A111X001009 00	F-2876 / 01 CONSOLA DE AUDIO PROFESIONAL PARA TRANSMISION MARCA AEQ MOD BRAVO	63,428.89
1242 1111A111X001009 00	F-2877 / 01 GRABADORA PORTATIL DE ESTADO SOLIDO DE 2GB	4,657.50
1242 1111A111X001009 00	F-2878 / 04 MICROFONO INALAMBRICO PROFESIONAL CON DISPLAY MARCA AUDITECNHICA	46,202.40
1242 1111A111X001009 00	F-2879 / 01 CONSOLA DE AUDIO PROFESIONAL PARA TRASMISION MARCA AEQ MOD BRAVO	63,428.88
1242 1111A111X001009 00	F-2880 / 01 GRABADORA PORTATIL DE ESTADO SOLIDO DE 2GB	4,657.50
1242 1111A111X001010 00	F-2534 / 10 GRABADORA DIGITAL PORTATIL EN TARJETA SD	22,707.00
1242 1111A111X001010 00	F-2689 / 15 MICRÓFONOS LAVALIERE MOD. AT831B MARCA AUDIO TECNICA	49,590.00
1242 1111A111X001010 00	COT TEKN-GR-3112 / 10 MICROFONOS VOCAL OMNI SHURE, CONDENS 50-15,000 HZ XLR	3,161.00
1242 1111A111X001011 00	F-9287 B / 01 TELEVISIÓN LCDSAMSUNG 32 SERIE4, LN32D450/430	5,990.00
1242 1111A111X001011 00	F-ZAZ37498 / 01 LCD MARCA LG 42LD450 SERIE 012RKV1F968	8,414.23
1242 1111A111X001011 00	F-ZAZ37498 / 01 LCD MARCA LG 42LD450 SERIE 012RKJU16140	8,414.23
1242 1111A111X001011 00	F-CFDI 32 / 02 SIST INALAMBRICO MARCA SENNHEISER MOD EW112PG3-B	16,797.00
1242 1111A111X001011 00	F-CFDI 32 / 02 SIST INALAMBRICO MARCA SENNHEISER MOD EW112G3-G	16,797.00
1242 1111A111X001011 00	F-CFDI 32 / 01 SIST INALAMBRICO MARCA SENNHEISER MOD EW122PG3-B	8,398.51
1242 1111A111X001012 00	F-1575 / 01 MEZCLADORA YAMAHA DE 24 CANALES CON EFECTOS MOD. MG24/14FX	16,843.20
1242 1111A111X001012 00	F-1575 / 01 MEZCLADORA YAMAHA DE 16 CANALES CON EFECTO Y COMPRESOR MOD. MG166CX	8,161.30
1242 1111A111X001012 00	F-1575 / 02 MEZCLADORA YAMAHA DE 8 CANALES CON EFECTOS Y COMPRESOR MOD. MG82CX	7,074.14
1242 1111A111X001012 00	F-82 / 02 MICRÓFONO INALAMBRICO PROFESIONAL MARCA SEINNHEISER MOD. EW135G3	26,680.00
1242 1111A111X001012 00	F-82 / 03 BAFLES PARA MONITOREO ESTEREO AMPLIFICADO MARCA YAMAHA MODELO HS50M	26,274.00
1242 1111A111X001012 00	F-82 / 04 BRAZO ARTICULADO RETRACTIL PROFESIONAL PARA MICRÓFONO MARCA LUXO MOD. KM1	15,084.64
1242 1111A111X001012 00	F-83 / 02 MICRÓFONO INALAMBRICO PROFESIONAL CON DISPLAY MARCA SEINNHEISER MOD. EW135G3	26,796.00
1242 1111A111X001012 00	F-84 / 04 BRAZO ARTICULADO RETRACTIL PROFESIONAL PARA MICRÓFONO MARCA LUXO MOD. KM1	15,084.64
1242 1111A111X001012 00	F-84 / 02 BAFLES PARA MONITOREO ESTEREO AMPLIFICADO MARCA YAMAHA MODELO HS50M	17,516.00
1242 1111A111X001012 00	F-85 / 02 MICRÓFONO INALAMBRICO PROFESIONAL CON DISPLAY MARCA SEINNHEISER MOD. EW135G3	26,796.00
1242 1111A111X001012 00	F-85 / 03 BAFLES PARA MONITOREO ESTEREO AMPLIFICADO MARCA YAMAHA MODELO HS50M	26,274.00
1242 1111A111X001012 00	F-85 / 04 BRAZO ARTICULADO RETRACTIL PROFESIONAL PARA MICRÓFONO MARCA LUXO MOD. KM1	15,084.64

SISTEMA CONTABLE 2022
RELACIÓN DE BIENES MUEBLES QUE COMPONEN SU PATRIMONIO
Cuenta Pública al 30 de junio de 2022

Página 12 de 34

Hora: 10:01:13a. m.

Fecha: 20/07/2022

Código	Descripción del Bien	Valor en Libros
1242 1111A111X001012 00:	F-1683 / 03 MICROFONO SHURE PARA ESTUDIO DE GRABACION MOD. KSM32/SL	8,191.92
1242 1111A111X001012 00:	F- / 01 AMPLIFICADOR YAMAHA 590W X2 MODELO P3500S	9,294.38
1242 1111A111X001012 00:	F- / 03 MICROFONO SHURE PARA ESTUDIO DE GRABACION MOD. KSM32/SL	24,575.76
1242 1111A111X001013 00:	F-11429 / 02 Z6 LUZ LED PARA CÁMARA DE VIDEO 84 LEDS BICOLOR AJUSTABLE	8,640.05
1242 1111A111X001013 00:	F-0552 / 04 TV PLANA MOD LC60C7500U DE 60 PULGADAS	109,974.03
1242 1111A111X001013 00:	F-207 / 02 SOPORTE DE PEDESTAL CON RUEDAS PARA PALTALLAS DE 1/2 A 60 PULGADAS MOD V5 60	7,038.00
1242 1111A111X001013 00:	F-261 / 01 KIT CCTV 4 CÁMARAS DE VIDEO 500 TVI C/ MICRÓFONO CIRCUITO CERRADO	11,258.87
1242 1111A111X001014 00:	F-563 / 01 SUMINISTRO DE PROCESADOR PROFESIONAL DE AUDIO TRANSMISOR AM RADIO PALENQUE, MOD DSPX-AM MARCA BW BROADCAST	44,337.38
1242 1111A111X001014 00:	F-563 / 01 SUMINISTRO DE PROCESADOR PROFESIONAL DE AUDIO TRANSMISOR FM RADIO TRINITARIA, MOD DSPXTRA-FM MARCA BW BROADCAST	57,159.00
1242 1111A111X001014 00:	F-563 / 01 SUMINISTRO DE PROCESADOR PROFESIONAL DE AUDIO TRANSMISOR FM RADIO JUAN DEL GRIJALVA, MOD DSPTRA-FM MARCA BW BROADCAST	56,669.63
1242 1111A111X001014 00:	F-406 / 07 MICROFONO INALAMBRICO PARA CAMARA PORTATIL CON UN RECEPTOR Y TRANSMISOR MOD. UWP-V2 MARCA SONY	61,944.00
1242 1111A111X001014 00:	F-406 / 05 BATERIAS PARA CAMARA DE VIDEO MOD HVR-Z7N, DE 7.2 V (6600 mAh/47Wh) DE LARGA DURACION INFOLITHIUM MOD NP-F970 MARCA SONY	13,920.00
1242 1111A111X001014 00:	F-B 824 / 01 KIT DE MICRÓFONO INALAMBRICO DE MANO MODELO ULXP24/58 (RECEPTOR, TRANSMISOR Y MICRÓFONO VOCAL ULXP/SM58 ANTENA 1/2")	14,182.74
1242 1111A111X001014 00:	F-B 824 / 01 KIT DE MICRÓFONO DE SOLAPA CON TRANSMISOR Y RECEPTOR ULX1 + WL93	14,381.80
1242 1111A111X001014 00:	F-B 824 / 01 MICRÓFONO BETA 58 MODELO ULX2, TRANSMISOR SHURE ULX2 (TRANSMITTER-J1 BAND, 554 - 590 MHz)	5,092.52
1242 1111A111X001014 00:	F-B 824 / 01 modelo lx5 m libec lx5 m tripod with pan and tilt fluid head and mid-level spreader	7,384.01
1242 1111A111X001014 00:	F-B 824 / 01 MODELO DL-3B LIBEC DL-3B DOLLY MARCA LIBEC	3,218.72
1242 1111A111X001014 00:	F-B787 / 05 TRANSMISOR PARA MICRÓFONO BODY-PACK, PROGRAMABLE EN 4,400 FRECUENCIAS, ENTRADA TQG, PANTALLA LCD	18,819.43
1242 1111A111X001014 00:	F-191 / 05 MINITORTV PANTALLA PLANA FULL HD DE 32 PULGADAS, DISPLAY LED RESOLUCIÓN DE 1920 X 1080P	36,660.00
1242 1111A111X001014 00:	F-191 / 01 MEZCLADORA DE AUDIO ANALOGA 16 ENTRADAS DE MICRÓFONO YAMAHA MODEL MG24/14FX	15,480.43
1242 1111A111X001014 00:	F-191 / TRANSMISOR PARA MICRÓFONO DE SOLAPA CONECTOR MINIATURA DE ENTRADA DE 4 PINES TA4F INTERRUPTOR DE ATENUACIÓN	27,010.37
1242 1111A111X001014 00:	F-191 /02 MICRÓFONO DE SOLAPA, TIPO CONDENSADOR POLARIZACIÓN ELECTROSTÁTICA, RESPUESTA DE FRECUENCIAS DE 50 A 20,000 HZ	9,600.62
1242 1111A111X001014 00:	F-A 590 / 20 MICRÓFONOS KSM32 SHURE PARA GRABACIONES DE ESTUDIO	213,774.78
1242 1111A111X001014 00:	F-A 590 / 08 CONSOLA MEZCLADORA DE TRANSMISIÓN DE 16 CANALES PREMIUM MGP16X	117,237.77
1242 1111A111X001014 00:	F-A 590 / 08 CONSOLA MEZCLADORA DE PRODUCCIÓN DE 16 CANALES PREMIUM MGP16X	117,237.77
1242 1111A111X001014 00:	F-A 590 / 03 GRABADORA DIGITAL PORTÁTIL PROFESIONAL 100MKII CHASIS DE ALUMINIO	18,764.68

SISTEMA CONTABLE 2022
RELACIÓN DE BIENES MUEBLES QUE COMPONEN SU PATRIMONIO
Cuenta Pública al 30 de junio de 2022

Página 13 de 34

Hora: 10:01:13a. m.

Fecha: 20/07/2022

Código	Descripción del Bien	Valor en Libros
1242 1111A111X001014 00:	F-A 590 / 03 MICRÓFONO INALAMBRICO SM58 PARA ESTUDIO DE TRANSMISIÓN	60,353.57
1242 1111A111X001014 00:	F-A 590 / 05 MONITOR ACTIVO PARA TX (AMPLIFICADOR) MARCA KRK	19,434.06
1242 1111A111X001014 00:	F-A 590 / 01 GRABADORA REPORTERA PARA RADIODIFUSORA DE 4 PISTAS- GRABACIÓN EN TARJETA MARCA TASCAM	3,642.09
1242 1111A111X001014 00:	F-A 590 / 01 AMPLIFICADOR PRO AUDIO - AMPLIFICADOR DE POTENCIA CERWIN VEGA CV-1800	9,385.93
1242 1111A111X001014 00:	F-A 590 / 01 CONSOLA DE 16 CANALES MARCA AEQ	78,110.52
1242 1111A111X001014 00:	F-A 590 / 01 MEZCLADORA DIGITAL DE 12 CANALES AEQ FORUM	240,363.33
1242 1111A111X001014 00:	F-7487 / 01 TV LCD DE 18.5 PULGADAS CON ENTRADAS DE VIDEO MARCA SAMSUNG MODELO LT19C350ND SERIE Z74EHCKF601296	2,842.00
1242 1111A111X001014 00:	F-CFDI 1948 / 01 TELEVISIÓN DE 40" MODELO KDL-40R471A MARCA SONY	6,907.80
1242 1111A111X001014 00:	F-CFDI 1948 / 01 PANTALLA LG 55 PLG LED MODELO 55LB6100 MARCA LG	21,141.00
1242 1111A111X001016 00:	F- A-7027 / 01 PZA TELEVISION PHILLIPS DE 19" LCD MODELO 19PFL2409/F8 SERIE XA1A152710349	6,032.00
1242 1111A111X001016 00:	F- A-7021 / 01 PZA PANTALLA LED LG DE 22" FULL HD 22MT48DF-PU	4,000.00
1242 1111A111X001016 00:	F- A 782 / 01 TELEVISION LG 32" SMART TV MOD 32 LH570B-UC SERIE 608MXGLTM991	8,108.60
1242 11152851C001016 00	F-004-1 DIC / 1 PANTALLA DE TV MARCA SAMSUNG MODELO LT22C35 (TAPACHULA)	2,785.46
1242 11152851C001016 00	F-004-1 DIC / 1 PANTALLA DE TV MARCA SAMSUNG MODELO LT22C35 (SAN CRISTOBAL)	2,785.46
1242 11152851C001016 00	F-006 DIC / 1 PANTALLA DE TV MARCA SAMSUNG MODELO LT22C35 (TAPACHULA)	2,785.46
1242 11152851C001016 00	F-006 DIC / 1 PANTALLA DE TV MARCA SAMSUNG MODELO LT22C35 (SAN CRISTOBAL)	2,785.46
1242 11152851C007015 00	F-2AC013CE9F63 / 01 GRABADOR DE VIDEO COMPACTO SDI-SD/HD MODELO AJ-PG50PJ MARCA PANASONIC	44,660.00
1242 11152851C007015 00	F-D685 / 01 ECUALIZADOR DBX 31 BANDAS MODELO DBX 2231	16,004.94
1242 11152851C007015 00	F-489 / 02 TELEVISIÓN LED 60 PULG. MODELO KDL-60W630B, S/SO1-5502483 Y SO1-5502360	56,842.11
1242 11152851C007015 00	F-489 / 01 TELEVISIÓN LED 32 PULG. MODELO KDL-32R430B, S/SO1-5579151	6,828.96
1242 11152851C009021 00	F-A563 / 01 PANTALLA LED DE 91" PICH 4 CON PROCESADOR S/N 951051904000250 MARCA LED-TEAM. MODELO 91	161,072.96
1242 11174711Z001009 00:	F-EDJC-65288 / 01 TV SAMSUNG 29 CL29Z40	3,899.00
1242 11174711Z001009 00:	F-62506, 62507 / 02 BATERIA RECARGABLE DE LARGA DURACIÓN MARCA SONY	11,886.40
1242 11174711Z001011 00:	F-SAI 1643 / 02 ALTAVOZ DE 2 VÍAS 15 + DRIVER 2 (1000 W MAXIMO) MARCA YAMAHA	8,090.00
1242 11174711Z001015 00:	F-D 367 / 01 RECEPTOR DIGITAL, 1/2 RACK CON RED ETHERNET PARA MONITOREO MARCA SHURE	17,516.00
1242 11174711Z001015 00:	F-D 367 / 01 MICROFONO PARA CABINA DE RADIO, DINAMICO CARDIOIDE MODELO SM7B MARCA SHURE	9,048.00
1242 11174711Z001015 00:	F-D 367 / 01 TRANSMISOR DIGITAL TIPO BODYPACK, SINCRONIA INFRARROJA CON RECEPTOR, ENTRADA TQG, MOD QLXD1 MARCA SHURE	9,396.00
1242 11174711Z001015 00:	F-B 243 / 01 PANTALLA INFLABLE DE CINE EXTERIORES AIRSCREEN AEROPROS 4M	37,700.00
1242 11174711Z001015 00:	F-B 243 / 02 ALTAVOCES AUTOAMPLIFICADOS JBL JS121A	12,528.00
1242 11174711Z001018 00:	F-B 821 / 01 TELEVISOR DE 32" LG, CON SOPORTE DE BRAZO PARA PARED CLAVE PROD. SERV. 52161505 TELEVISORES	7,800.00

SISTEMA CONTABLE 2022
RELACIÓN DE BIENES MUEBLES QUE COMPONEN SU PATRIMONIO
Cuenta Pública al 30 de junio de 2022

Página 14 de 34

Hora: 10:01:13a. m.

Fecha: 20/07/2022

Código	Descripción del Bien	Valor en Libros
1242 12159199W001015 00	F-78859 Y 95B / 04 MONITOR DE MONTAJE EN RACK MARCA PANASONIC MODELO BT LH910GJ	59,006.42
1242 3111A111X001006 00	F-015375 / 04 CAMARA DE TELEVISION SONY DVCAM (baja 01)	41,975.00
1242 3111A111X001006 00	F-015448 / 02 IKEGAMI, VIEWFINDER MOD. HL-45	20,240.00
1242 3111A111X001008 00	F-7823 / 02 CAMARA DE ESTUDIO MODELO DXCD55WSL	1,630,700.00
1242 3111A111X001010 00	F-2689 / 02 CÁMARAS PORTÁTILES HD MOD. HVR-Z7U MARCA SONY	228,520.00
1242 3111A111X001012 00	F-1152 / 01 LENTE SIGMA 20 MM 1.8 EX DG ASP P CANON SERIE 12199447	11,490.00
1242 3111A111X001013 00	F-6455 / 02 NXCAM NTSC CAMCORDER 412260, 412270	25,000.00
1242 3111A111X001014 00	F-B823 / 01 CHDX-302 HERO3+BLACK EDITION SUPPORTS AK, 2.7K, 1440P, 1080P, VIDEO CAPTURE 12MP FOTOS AT 30 FPS	7,915.84
1242 3111A111X001014 00	F-CFDI754 / 01 CAMARA DE VIDEO HF-R52 CANON INCLUYE MICRÓFONO SHURE SM58S, CABLE DE 4.5M, MALETA PARA CÁMARA Y ACCESORIOS	11,176.60
1242 3111A111X001014 00	F-2171 / 01 SONY, NXCAM NTSC CAMCORDER HXR-NX30N INCLUYE: CS-DV3U MALETA, SD32GBU1Q- SONY, MEMORIA DE 32 GB-414949	30,160.00
1242 3111A111X001014 00	F-66 / 01 SISTEMA DVR CON 4 CAMARAS ONITOR Y GRABADOR 500GB CON ENTRADA USB, CAPACIDAD DE CONEXIÓN PARA 4 CÁMARAS, INCLUYE MOUSE	10,387.01
1242 3111A111X001014 00	F-405 / 01 CÁMARA PORTÁTIL DE CAMPO, MODELO AG-HPX 250P, FULL HD 1920 x 1080 CON SENSORES CMOS DE 1/2 PULGADA	159,500.00
1242 3111A111X001014 00	F-B903 / 01 CAMARA FULL MODELO HC-W850 TWIN CAMCORDER CAPTURE TWO CAMERA ANGLES AT ONCE 6.03	15,939.37
1242 3111A111X001016 00	F- A763 / 01 VIDEO CAMARA 360 RICOH THETA SERIE XS00186355	11,480.00
1242 311474711Z00111 00	F-0003063 / 01 LEN EF 10-22MM F3.5 USM	14,017.02
1242 311474711Z00111 00	F-0003062 / 01 CAMARA DIGITAL EOS 7D C/18-135	33,998.00
1242 311474711Z00111 00	F-0004131 / 01 CAMARA DIGITAL EOS 7D C/18-135	33,998.76
1242 311474711Z00111 00	F-000431 / 01 TARJETA CF 16GB 600X TRANS	2,975.40
1242 311474711Z00117 00	F-B 1560 / 02 VIDEOCAMARA CANON SERIE 452262900276, 452292900133	54,699.99
1242 9111A111X001002 00	02 EQUIPOS DE ILUMINACION TIPO SUN GUN S/J0024 Y J0025	14,950.00
1242 9111A111X001002 00	06 HYTRON 100 BATERIA RECARGABLE DE 100 WATTS/HORA (baja 01)	17,077.50
1242 9111A111X001002 00	01 TITAN 70 CARGADOR DE BATERIAS PORTATIL S/1588	6,129.50
1242 9111A111X001002 00	06 BATERIA RECARGABLE SONY NP-F960	16,905.00
1242 9111A111X001002 00	02 TITAN 70 ANTON BAUER CARGADOR PORTATIL S/1829 Y 1830	12,483.34
1242 9111A111X001003 00	01 RACK LYSANDI TRES TAPAS 16U	7,302.50
1242 9111A111X001006 00	F-015181 / 09 ANTON BAUER CINTURON DE BATERIAS (baja 1)	14,997.16
1242 9111A111X001006 00	F-1458 / 05 BATERIA ANTON BAUER MODELO HYTRON 120, ANTON BAUER	31,188.00
1242 9111A111X001006 00	F-1458 / 05 CARGADOR DE BATERIA TITAN 70W, ANTON BAUER	7,414.81
1242 9111A111X001006 00	F-5684 / 10 FUNDA PARA CAMARA DVCAM DSR- PDL 150 SONY	29,223.57
1242 9111A111X001006 00	F-5684 / 04 FUNDA PARA CAMARA BETACAM SONY	15,951.17
1242 9111A111X001006 00	F-1457 / 01 BATERIA RECARGABLE MARCA SONY	2,821.33
1242 9111A111X001006 00	F-1456 / 02 BATERIA RECARGABLE MARCA SONY	2,821.33
1242 9111A111X001006 00	F-7940 / 01 CONSOLA DE 6 CANALES MARCA AEQ MOD. BC306	29,664.25
1242 9111A111X001006 00	F-7944 / 01 CONSOLA DE 14 CANALES MARCA MACKIE, MOD. VLZPRO 1402	7,532.44
1242 9111A111X001008 00	F-016752 / 01 ANTON BAUER BATERIAS PARA CAMARA DE TV 26846	7,712.81
1242 9111A111X001008 00	F-10349 / 02 MEZCLADORA DE 12 CANALES CON EQUALIZADOR	18,935.53
1242 9111A111X001008 00	F-10350 / 02 MEZCLADORA DE 16 CANALES CON EQUALIZADOR	44,530.48
1242 9111A111X001008 00	F-10352 / 01 MEZCLADORA DE 12 CANALES CON EQUALIZADOR	18,935.53

SISTEMA CONTABLE 2022
RELACIÓN DE BIENES MUEBLES QUE COMPONEN SU PATRIMONIO
Cuenta Pública al 30 de junio de 2022

Página 15 de 34

Hora: 10:01:13a. m.

Fecha: 20/07/2022

Código	Descripción del Bien	Valor en Libros
1242 9111A111X001008 00I	F-10352 / 01 RACK PARA 5 EQUIPOS DATS MINIDISC CON TAPAS DE PROTECCION	13,557.30
1242 9111A111X001008 00I	F-10353 / 01 RACK PARA 5 EQUIPOS DATS MINIDISC CON TAPAS DE PROTECCION	13,557.30
1242 9111A111X001008 00I	F-0468 / 01 PIZARRON ELECTRONICO, INCLUYE IMPRESORA TERMICA, BASE PARA PIZARRA MOD. UE608005	20,700.00
1242 9111A111X001009 00I	F-63689 / 02 SONY BATERIA RECARGABLE DE LARGA DURACIÓN	2,852.00
1242 9111A111X001010 00I	F-4970 / 01 BATERIA RECARGABLE SONY MOD. NP-F970	3,146.00
1242 9111A111X001010 00I	F-2689 / 02 DVCAM COMPACT PLAYER/RECORDER WITH RS-422 6-PINK LINK I/O	124,787.00
1242 9111A111X001010 00I	F-3814 / 02 BLUE RAY JVC / HDD DUAL REC SERIE 06540642, 06540687	35,129.16
1242 9111A111X001010 00I	F-8972 / 02 REPRODUCTOR DE DVD SONY MODELO BDP-S370 BLUE RAY	3,744.36
1242 9111A111X001010 00	F-2533 / 01 DUPLICADOR DE 10 DVD MODELO DVW/D110A/KIT MARCA TASCAM	27,753.00
1242 9111A111X001010 00	F-2689 / 03 TRIPIES PARA CAMARA CON SOPORTE DE 5 KGS. MOD PROHDV VINTEN	62,118.00
1242 9111A111X001012 00I	F-A00002023 / 01 PROYECTOR MODELO NP-P350X MARCA NEC S/ 2200122UG	27,075.00
1242 9111A111X001012 00I	F-78 / 02 CONSOLA DE GRABACIÓN MODELO ONYX 16201 MARCA MACKIE 16 CANALES CON ECUALIZADOR DE 3 BANDAS	40,716.00
1242 9111A111X001012 00I	F-78 / 01 REPRODUCTOR Y QUEMADOR DE CD PROFESIONAL PARA MONTAJE EN RACK CON MP3	24,868.08
1242 9111A111X001012 00I	F-78 / 01 GRABADORA PORTATIL DE 2G CON ENTRADA MICROFONO/LÍNEA RESOLUCIÓN DE GRABACIÓN	10,883.70
1242 9111A111X001012 00I	F-78 / 01 PROCESADOR DE AUDIO PARA FM MARCA ORBAN	84,386.52
1242 9111A111X001012 00I	F-79 / 01 REPRODUCTOR Y QUEMADOR DE CD PROFESIONAL PARA MONTAJE EN RACK CON MP3 MODELO CD-RW901LS TASCAM	24,868.08
1242 9111A111X001012 00I	F-79 / 01 CONSOLA DE GRABACIÓN MODFELO ONYX 16201 MARCA MACKIE, 16 CANALES CON ECUALIZADOR	20,358.00
1242 9111A111X001012 00I	F-79 / 01 GRABADORA PORTÁTIL DE 2 G CON ENTRADA MICRÓFONO/LÍNEA, RESOLUCIÓN DE GRABACIÓN	10,883.70
1242 9111A111X001012 00	F-80 / 01 GRABADORA PORTÁTIL DE 4 CANALES CON ENTRADA PLUG EN FORMATO MP3 MODELO DR-100, MARCA TASCAM	10,883.70
1242 9111A111X001012 00	F-80 / 01 CONSOLA DE GRABACIÓN MODELO ONYX 16201 MARCA MACKIE DE 16 CANALES CON ECUALIZADOR	20,358.00
1242 9111A111X001012 00	F-80 / 01 REPRODUCTOR Y QUEMADOR DE CD PROFESIONAL PARA MONTAJE EN RACK MODELO CD-RW9011LS MARCA TASCAM	24,868.08
1242 9111A111X001012 00	F-81 / 01 CONSOLA DE GRABACIÓN MODELO ONYX 16201 MARCA MACKIE DE 16 CANALES CON ECUALIZADOR	20,358.00
1242 9111A111X001012 00	F-81 / 01 REPRODUCTOR Y QUEMADOR DE CD PROFESIONAL PARA MONTAJE EN RACK MODELO CD-RW901LS MARCA TASCAM	24,868.08
1242 9111A111X001012 00	F-81 / 01 GRABADORA PORTÁTIL DE 2G CON ENTRADA MICRÓFONO/LINEA MODELO DR-100 MARCA TASCAM	10,883.70
1242 9111A111X001012 00	F-81 / 01 PROCESADOR DE AUDIO PARA FM MODELO 5500 OPTIMOD MARCA ORBAN	84,386.52
1244	Vehículos y Equipo de Transporte	15,081,939.48
1244 1111A111X001003 00I	MERCEDES BENZ, MOD. SPRINTER CARGO VAN 2003 S/WD3YD54, CON EQUIPAMIENTO DE PRODUCCION TV	5,739,310.31
1244 1111A111X001003 00I	F- 560 - 562 / 01 UNIDAD TERRENA DE TRANSMISION SATELITAL, CAPACIDAD 1 TONELADA, PLACAS 1BT1398	1,531,800.00
1244 1111A111X001007 00I	F-08970 / CHEVROLET COLORADO 4X2 MOD. 2008, S/1GCCS139288147201	233,090.00
1244 1111A111X001007 00I	F-1698 / 01 MOTOCICLETA HONDA TIPO NX4 FALCON 400 CC SERIE/9C2ND07017R600252	162,988.54

SISTEMA CONTABLE 2022
RELACIÓN DE BIENES MUEBLES QUE COMPONEN SU PATRIMONIO
Cuenta Pública al 30 de junio de 2022

Página 16 de 34

Hora: 10:01:13a. m.

Fecha: 20/07/2022

Código	Descripción del Bien	Valor en Libros
1244 1111A111X001008 00	F-28349 / 01 FORD RANGER 2008, S/ BAFDT50D486166256	179,500.00
1244 1111A111X001008 00	F-03400 / 01 PONTIAC MATIZ G2 2009, S/ KL2MD61049C572470	78,900.00
1244 1111A111X001008 00	F-30231 / 01 VEHICULO CLAVE 1491302, MARCA FORD, MODELO 2008, TIPO, TRNSIT VAN LARGAAC, COLOR BLANCO NIEVE SOLIDO, COLOR INTERIOR GRIS ROCA, NUMERO DE MOTOR A03944, SERIE No. WFORT47H48JA03944, PEDIMENTO ADUANAL 08433322-8006244	418,456.25
1244 1111A111X001009 00	F-6165 / 01 TOYOTA HIACE MOD 2010 COLOR BLANCO, S/ JTFRX113P1A8019118	325,900.00
1244 1111A111X001010 00	F-6142 / 01 MOTOCICLETA HONDA TIPO CG125 CARGO 124.1 CC, S/ 9C2JC3061BR000213	27,540.00
1244 1111A111X001010 00	F-AA 14435 / 01 DODGE JOURNEY RT MOD 2010, S/ AT281972	377,900.00
1244 1111A111X001010 00	F-AA 14396 / 01 RAM 2500, PICK UP 4X4, MOD 2010, S/ AG173772	279,200.00
1244 1111A111X001010 00	F-33757 / 01 FORD PICK UP 2010, TRACCIÓN 4X4, S/ 1FTMF1EW0AKE66794	279,200.00
1244 1111A111X001010 00	F-9766 / 01 CAMIÓN DE CARGA CHASIS CABINA MOD F-450, MARCA FORD	368,500.00
1244 1111A111X001010 00	F-9767 A / CAMION MERCEDES BENZ, MARCA FREIGHTLINER, MODELO M2-35K, AÑO 2010, No. DE MOTOR 3ALACYCSXADAR0541, MOTOR 90291900810542, COLOR BLANCO	832,764.00
1244 1111A111X001012 00	F-AM 1085 / 01 FORD F-350 SUPER DUTY RADILAS MOD. 2012, S/1FDEF3G60CEA09431	344,391.97
1244 1111A111X001012 00	F-AM 1095 / 01 FORD RANGER PICK-UP DOBLE CABINA MOD. 2012, S/8AFER5ADXC6469309	259,331.00
1244 1111A111X001012 00	F-AM 1096 / 01 FORD RANGER PICK-UP DOBLE CABINA MOD. 2012, S/8AFER5AD0C6483588	259,331.00
1244 1111A111X001012 00	F-1800 / 01 MITSUBISHI L200 DIESEL DOBLE CABINA 4WD SMALL PICK UP S/CDZ05890	420,000.01
1244 1111A111X001014 00	F-1363 / 01 VAN EN COLOR BLANCO DE 19 PASAJEROS, ROTULADA CON LOGOS OFICIALES, MODELO 2014, MOTOR DE 4 CILINDROS, TRACCIÓN 4X2, MARCA FIAT, TIPO DUCATO SERIE E2519067, VIN ZFCNFFF14E2519067	688,071.40
1244 111474711Z00103 00	FORD RANGER CREW CAB XL 2003, S/ 8AFDT550D236288820	172,385.00
1244 11152851C007015 00	F-FUL 4802 / 01 CHEVROLET AVEO 4 PUERTAS BÁSICO SERIE 3G1TA5AF0FL181602	144,570.00
1244 11152851C007015 00	F-FUL 4803 / 01 CHEVROLET AVEO 4 PUERTAS BÁSICO SERIE 3G1TA5AF3FL140901	144,570.00
1244 12159599W001015 00	F-5682 / 01 UNIDAD TIPO PICK-UP COLOR BLANCO DOBLE CABINA MOD. 2016, TRACCIÓN 4X4, MARCA MITSUBISHI L200 DIESEL MOTOR 2.5 SERIE GH011670, MOTOR UAB6095 VIN MMBNG45K9GH011670	362,848.00
1244 12159599W001015 00	F-5684 / 01 UNIDAD TIPO PICK-UP COLOR BLANCO DOBLE CABINA MOD. 2016, TRACCIÓN 4X4, MARCA MITSUBISHI L200 DIESEL MOTOR 2.5 SERIE GH011683, MOTOR UAB6177 VIN MMBNG45K7GH011683	362,848.00
1244 12159599W001015 00	F-5685 / 01 UNIDAD TIPO PICK-UP COLOR BLANCO DOBLE CABINA MOD. 2016, TRACCIÓN 4X4, MARCA MITSUBISHI L200 DIESEL MOTOR 2.5 SERIE GH011697, MOTOR UAB6131 VIN MMBNG45K7GH011697	362,848.00
1244 12159599W001015 00	F-5686 / 01 UNIDAD TIPO PICK-UP COLOR BLANCO DOBLE CABINA MOD. 2016, TRACCIÓN 4X4, MARCA MITSUBISHI L200 DIESEL MOTOR 2.5 SERIE GH011703, MOTOR UAB6020 VIN MMBNG45K9GH011703	362,848.00
1244 12159599W001015 00	F-5687 / 01 UNIDAD TIPO PICK-UP COLOR BLANCO DOBLE CABINA MOD. 2016, TRACCIÓN 4X4, MARCA MITSUBISHI L200 DIESEL MOTOR 2.5 SERIE GH011710, MOTOR UAB6143 VIN MMBNG45K6GH011710	362,848.00
1246	Maquinaria, Otros Equipos y Herramientas	135,021,725.83
1246 2111A111X001005 00	F-A16615 / 01 DESHIDRATADOR MCA. ANDREW MOD. DRILINE MT 300-82015	36,167.50
1246 2111A111X001005 00	F-6551 / 01 MONITOR DE MODULACION DE AUDIO PARA ESTACIONES	229,326.82

SISTEMA CONTABLE 2022
RELACIÓN DE BIENES MUEBLES QUE COMPONEN SU PATRIMONIO
Cuenta Pública al 30 de junio de 2022

Página 17 de 34

Hora: 10:01:13a. m.

Fecha: 20/07/2022

Código	Descripción del Bien	Valor en Libros
1246 2111A111X001006 00	F-1157 / 01 SUMINISTRO DE TANQUE DE 200 LTS.	4,000.00
1246 2111A111X001010 00	F-690946 Y 690947 / 01 BOMBA DE AGUA 5.5HP EQ RIEGO BARNES AC HON	16,765.30
1246 4111A111X001001 00	01 AIRE ACONDICIONADO TIPO VENTANA TRANE TAW024	7,199.00
1246 4111A111X001001 00	01 AIRE ACONDICIONADO TIPO VENTANA TRANE TAW033	20,470.00
1246 4111A111X001001 00	05 AIRE ACONDICIONADO TIPO VENTANA YORK MODELO Y4US25-6R (baja 1)	10,465.00
1246 4111A111X001001 00	07 AIRE ACONDICIONADO MINI SPLIT YORK MOD MIC25N-16B	25,523.10
1246 4111A111X001002 00	02 COMPRESORES COPELAND DE 5 T.R.	17,968.75
1246 4111A111X001002 00	06 AIRE ACONDICIONADO MINI SPLIT TGM DE 24, 000 BTU	26,737.50
1246 4111A111X001002 00	03 AIRE ACONDICIONADO TIPO VENTANA YORK DE 24,000 BTU / HR	5,117.50
1246 4111A111X001003 00	02 AIRE ACONDICIONADO MINI SPLIT 36 BTU CARRIER	25,580.00
1246 4111A111X001004 00	01 EQUIPO DE VENTANA LG C/CONTROL REMOTO MODELO LWC-243NSMMO	6,365.98
1246 4111A111X001005 00	F-1579 / 01 AIRE ACONDICIONADO TIPO VENTANA, MCA:YORK MOD.Y7UEC246R SERIE ES513051	6,210.00
1246 4111A111X001005 00	F-19897 / 01 AIRE ACONDICIONADO TIPO VENTANA	4,848.40
1246 4111A111X001005 00	F-19904 / 01 AIRE ACONDICIONADO TIPO VENTANA	4,848.40
1246 4111A111X001005 00	F-19907 / 01 AIRE ACONDICIONADO TIPO VENTANA	4,848.40
1246 4111A111X001005 00	F-1682 / 02 AIRE ACONDICIONADO TIPO VENTANA YORK SERIES ES515437 145F A 220/1/60	21,620.00
1246 4111A111X001005 00	F-1652 / 01 AIRE ACONDICIONADO TIPO VENTANA YORK MOD. Y7UEC24-6R	10,580.00
1246 4111A111X001006 00	F-3448 / 01 AIRE ACONDICIONADO TIPO MINI-SPLIT	9,315.00
1246 4111A111X001006 00	F-3448 / 01 AIRE ACONDICIONADO TIPO VENTANA	6,046.00
1246 4111A111X001007 00	F-4237 / 03 AIRE ACONDICIONADO TIPO MINI SPLIT SAMSUNG DE 24000 BTUS	14,349.99
1246 4111A111X001007 00	F-4239 / 01 AIRE ACONDICIONADO TIPO VENTANA SAMSUNG DE 24000 BTUS	9,799.96
1246 4111A111X001007 00	F-4238 / 01 AIRE ACONDICIONADO TIPO VENTANA SAMSUNG DE 24000 BTUS	9,799.98
1246 4111A111X001007 00	F-4241 / 03 AIRE ACONDICIONADO TIPO MINI SPLIT SAMSUNG DE 24000 BTUS	43,049.97
1246 4111A111X001007 00	F-4263 / 01 AIRE ACONDICIONADO TIPO VENTANA MARCA SAMSUNG	11,266.66
1246 4111A111X001007 00	F-4262 / 01 AIRE ACONDICIONADO TIPO VENTANA MARCA SAMSUNG	11,266.66
1246 4111A111X001008 00	F-4416 / 02 AIRE ACONDICIONADO TIPO MINI SPLIT, PRESIDENCIAL, MARCA COMFORTSTAR DE 48,000 BTUS MODE	57,583.84
1246 4111A111X001008 00	F-4418 / 01 AIRE ACONDICIONADO TIPO MINI SPLIT. MARCA SAMSUNG DE 24,000 BTUS, MOD AS24FBA	13,903.50
1246 4111A111X001008 00	F-4422 / 01 AIRE ACONDICIONADO TIPO MINI SPLIT, MARCA SAMSUNG, DE 24,000 BTUS, MOD AS24FBA	13,903.50
1246 4111A111X001008 00	F-1222 / 02 AIRE ACONDICIONADO TIPO MINI-SPLIT DE 24,000 BTUS MARCA SAMSUNG	15,139.64
1246 4111A111X001008 00	F-1222 / 01 AIRE ACONDICIONADO TIPO VENTANA DE 24,000 BTUS, MARCA SAMSUNG	12,500.00
1246 4111A111X001009 00	F-14258 / 01 AIRE ACONDICIONADO	7,850.00
1246 4111A111X001010 00	F-3391 / 13 SUMINISTRO E INSTALACIÓN DE AIRE ACOND MINI SPLIT 24000 BTU MOD SJ242CD	251,372.00
1246 4111A111X001010 00	F-3391 / 09 SUMINISTRO E INSTALACIÓN DE AIRE ACOND MINI SPLIT 18000 BTU, MOD AS18FBF	91,350.00
1246 4111A111X001010 00	F-3464 / 11 SUMINISTRO E INSTALACIÓN DE AIRE ACONDICIONADO TIPO MINI SPLIT MOD. SG242CJ	114,260.00

SISTEMA CONTABLE 2022
RELACIÓN DE BIENES MUEBLES QUE COMPONEN SU PATRIMONIO
Cuenta Pública al 30 de junio de 2022

Página 18 de 34

Hora: 10:01:13a. m.

Fecha: 20/07/2022

Código	Descripción del Bien	Valor en Libros
1246 4111A111X001010 00I	F-3464 / 04 SUMINISTRO E INSTALACIÓN DE AIRE ACONDICIONADO TIPO MINI SPLIT MOD. AS18FBE	54,810.00
1246 4111A111X001010 00I	F-27059 / 04 EQUIPOS DE AIRE ACONDICIONADO MARCA CARRIER ATMOSPHERE	27,353.29
1246 4111A111X001010 00I	F-4110 / 34 SUMINISTRO E INSTALACION DE AIRE ACONDICIONADO TIPO MINI-SPLIT DE 24,000 BTU M-24HRLA	293,452.82
1246 4111A111X001011 00I	F-0064 / 03 SUMINISTRO E INSTALACIÓN DE AIRE ACONDICIONADO TIPO MINI SPLIT MOD G242CA MARCA LG	49,333.33
1246 4111A111X001011 00I	F-0063 / 04 SUMINISTRO E INSTALACIÓN DE AIRE ACONDICIONADO TIPO MINI SPLIT MOD G242CA MARCA LG	63.79
1246 4111A111X001014 00I	F-218 / 04 AIRE ACONDICIONADO DE 24,000 BTU MODELO M-24C	37,199.99
1246 4111A111X001014 00I	F-216 / 01 EQUIPO DE AIRE ACONDICIONADO INSTALADO EN LA UNIDAD MOVIL SPRINTER	18,096.00
1246 4111A111X001015 00I	F-D1781 / 01 MINI SPLIT 24K YORK YSCA24FSAADKA S/100002357150100400	17,714.83
1246 4111A111X001015 00I	F-D1781 / 01 MINI SPLIT 24K YORK YSCA24FSAADKA S/100002357150100504	17,714.82
1246 4111A111X001015 00I	F-D1837 / 01 MINI SPLIT 24K YORK YSCA24FSAADKA	17,714.82
1246 4111A111X001016 00I	01 PZA SUMINISTRO DE COMPRESOR TIPO SCROLL 220-230V 3PH 60HZ 12 TR FACTURA 049	39,324.00
1246 4111A111X001016 00I	F- A 1257 / 02 COMPRESOR ROTATIVO 24,000 BTU R22 GMCC	8,824.51
1246 4114A311X001021 00	FACT. A 428 / 02 EQUIPO DE AIRE ACONDICIONADO TIPO MINISPLIT DE 36,000 BTU A 220V MARCA PRIME No DE SERIE EVAPORADOR G301122054555514105001L Y G30112205437226003250008, CONDENSADORA G3L112205298252500806008N Y G3L11220529825200806034	60,088.00
1246 4114A311X001021 00	FACT. A 428 / 01 EQUIPO DE AIRE ACONDICIONADO TIPO MINISPLIT DE 24,000 BTU V, MARCA PRIME, SERIE EVAPORADOR G30110768025416907120023 Y CONDENSADORA G3L1107679132691009010F	13,224.00
1246 4114A311X001021 00	FACT. A 428 / 02 EQUIPO DE AIRE ACONDICIONADO TIPO MINISPLIT DE 12,000 BTU A 220 V, MARCA PRIME, SERIE EVAPORADOR G36112183855505101050280 Y G36112183855505101050213, CONDENSADORA G301121840555061010503EP Y G301121840555061010503EE	12,852.80
1246 4114A311X001021 00	FACT. A 428 / 01 EQUIPO DE AIRE ACONDICIONADO TIPO MINISPLIT DE 60,000 BTU A 220 V MARCA PRIME, SERIE EVAPORADOR SFF0DDL3FP4332001181, CONDENSADORA SFF0WD146DR239000961	40,948.00
1246 4114A311X001021 00	FACT. 2593 / 01 EQUIPO DE AIRE ACONDICIONADO, TIPO MINI SPLIT, DE 60,000 BTU, SERIE EVAP: SFF0DDJCFP4230000291, SERIE COND: SFF0WDJCGDR131000231	28,925.01
1246 4114A311X001021 00	FACT. F 2 / 01 EQUIPO DE AIRE ACONDICIONADO TIPO MINI SPLIT DE 60000 BTU, EVAPORADORA MARCA PRIME, MODELO EMPRC602-Y SERIE SFF0DDJCFP4230000141; CONDENSADORA MODELO CMPRC602-Y, SERIE SFF0WDJCGDR131000041	28,976.51
1246 41152851C001016 00	F-004-1 DIC / 1 AIRE ACONDICIONADO MINI SPLIT DE 5 TONELADAS MARCA YORK (TAPACHULA)	24,402.40
1246 41152851C001016 00	F-004-1 DIC / 1 AIRE ACONDICIONADO MINI SPLIT DE 2 TONELADAS MARCA YORK (SAN CRISTOBAL)	16,727.49
1246 41152851C001016 00	F-006 DIC / 1 AIRE ACONDICIONADO MINI SPLIT DE 5 TONELADAS MARCA YORK (TAPACHULA)	24,402.42
1246 41152851C001016 00	F-006 DIC / 1 AIRE ACONDICIONADO MINI SPLIT DE 2 TONELADAS MARCA YORK (SAN CRISTOBAL)	16,727.49

SISTEMA CONTABLE 2022
RELACIÓN DE BIENES MUEBLES QUE COMPONEN SU PATRIMONIO
Cuenta Pública al 30 de junio de 2022

Página 19 de 34

Hora: 10:01:13a. m.

Fecha: 20/07/2022

Código	Descripción del Bien	Valor en Libros
1246 41152851C001020 00	F-A84 / 1 AIRE ACONDICIONADO DE 24000 BTUs, 220 V TIPO MINISPLIT, MARCA MIRAGE, MODELO EVAPORADORA EJC261T, MODELO CONDENSADORA CJC261T, SERIE CONDENSADORA CJC261T7051900751, SERIE EVAPORADORA EJC261T7051900194	31,038.34
1246 41152851C005021 00	F-B03D0D409C8F / 5 AIRE ACONDICIONADO 24000 BTU'S, 220 V, TIPO MINI SPLIT, MARCA: LENNOX, MODELO: LM024CI-115P4, SERIE: L-2019-02 ID-736, L-2019-02 ID-745, L-2019-02 ID 884, L-2019-02 ID 985, L-2019-02 ID914	253,509.01
1246 41152851C007015 00	F-B587 / 01 EQUIPO DE AIRE ACONDICIONADO TIPO MINISPLIT MARCA COMFORT STAR MODELO MIA60-13NCR /NEO60SCG SERIE 4511G7133260079	31,214.88
1246 41152851C007015 00	FB587 / 03 EQUIPO DE AIRE ACONDICIONADO TIPO MINISPLIT MARCA HYUNDAI MODELO CMHYC242-L / EMHYC242-L SERIE A-201140OD03688, A-201140OD03654 Y A-201140ID03546	26,296.48
1246 41152851C007017 00	F-002560 / 01 COMPRESOR CON CAPACIDAD DE 18000 BTU/HR MINISPLIT	6,960.00
1246 41474711Z001015 00	F-166 / AIRE ACONDICIONADO TIPO PISO TECHO 60000 MCA YORK YHFFXC060BBA-FX	28,977.68
1246 41474711Z001016 00	F-011 / 01 COMPRESOR 12RT 220V 3HP TIPO SCROLL	47,560.00
1246 41474711Z001017 00	F- B 1423 / 01 COMPRESOR 12 TR 3 HP 220V TIPO SCROLL	46,516.00
1246 41474711Z001018 00	F-002897 / 01 UNIDAD DE AIRE ACONDICIONADO TIPO MINI-SPLIT CON CAPACIDAD DE 18000 BTU/HR MARCA TLC MOD. TMCA400A18B2C	8,495.00
1246 42159599W001015 00	F-78859 / 05 AIRE ACONDICIONADO MINI SPLIT DE 2 TON. MARCA YORK MODELO YSCA24FSAADK	14,252.46
1246 5111A111X001001 00	01 TELEPROMTER MIRROR IMAGE PANTALLA LCD 15"	59,541.25
1246 5111A111X001001 00	01 TELEPROMTER PARA PODIUM PANTALLA 15" B/N	39,657.75
1246 5111A111X001001 00	01 PAQ RADIO FAMILIAR UBZ-AM KENWOOD / WOKITOKI	2,990.00
1246 5111A111X001002 00	01 PROCESADOR DE VIDEO PROFESIONAL MOD FS-412	69,756.13
1246 5111A111X001002 00	01 VECTORSCOPIO DE FORMATO PROFESIONAL MOD. 1720	34,960.00
1246 5111A111X001002 00	07 CELULAR DIGITAL MCA. SAMSUNG MOD. SLIM STH-N275	23,115.00
1246 5111A111X001002 00	02 EQUIPO DE COMUNICACIÓN PORTATIL 5 WATTS MOTOROLA PRO-3150	13,455.00
1246 5111A111X001002 00	02 EQUIPO DE COMUNICACIÓN DE NASE DE CIRCUITO 45 WATTS MOTOROLA SM-50	22,459.50
1246 5111A111X001002 00	01 LUZ ESTROBOSCÓPICA DE 20,000 CANDELAS MARCA FLASH TECH	157,981.25
1246 5111A111X001002 00	02 EQUIPOS DE COMUNICACIÓN PORTÁTIL MOTOROLA MOD. PRO-3150	10,350.00
1246 5111A111X001002 00	05 CÁMARA DE VIDEO SONY S/045, 458, 437, 457, Y 044 (baja 01)	93,575.50
1246 5111A111X001002 00	03 MEZCLADORA PROF. S/BW62213, 2230, 2239	23,575.00
1246 5111A111X001002 00	01 MEZCLADORA PROF. 12X12 COMPACT S/BU81783	4,485.00
1246 5111A111X001002 00	04 INTERFASE TELEFONICA S/3844, 3847, 3851 Y 3854	41,620.80
1246 5111A111X001002 00	14 MONITOR 14P. SONY S/662, 656, 660, 663, 658 Y 659	101,142.50
1246 5111A111X001002 00	03 VTR BETACAM SONY S/31687, 31711	444,820.00
1246 5111A111X001002 00	01 HYBRIDO ANALOGICO 1 LINEA SPH-10 GENT 100-02 S/4143-0602-22344	6,703.72
1246 5111A111X001002 00	01 TELEFONO PANASONIC MULTILINEA MOD. KX-T533 S/IKCVR028078	3,415.50
1246 5111A111X001002 00	01 EXITADOR DE TV MCA. HARRIS	368,000.00
1246 5111A111X001002 00	04 PANEL DE LUZ FRIZ IMAGE S/1952,1991,1940 Y 1987	57,500.00
1246 5111A111X001002 00	02 SISTEMA DE SOPORTE P/CAMARA DE TV LIBEC	11,500.00
1246 5111A111X001002 00	02 MICROFONOS DE MANO P/CAMARA PORTATIL SENNHEISER	3,220.00
1246 5111A111X001002 00	01 BATERIA RECARGABLE HYTRON 100 ANTON BAUER (baja 1)	6,900.00
1246 5111A111X001002 00	02 BATERIA P/CAMARA SDR NP-F960 SONY (baja 01)	3,680.00

SISTEMA CONTABLE 2022
RELACIÓN DE BIENES MUEBLES QUE COMPONEN SU PATRIMONIO
Cuenta Pública al 30 de junio de 2022

Página 20 de 34

Hora: 10:01:13a. m.

Fecha: 20/07/2022

Código	Descripción del Bien	Valor en Libros
1246 5111A111X001002 00:	02 UNIDAD DE CONTROL DE CAMARA MA-200A IKEGAMI	138,000.00
1246 5111A111X001002 00:	01 FRECUENCIOMETRO PROFESIONAL HEMG HB122	14,892.50
1246 5111A111X001002 00:	01 MONITOR DE MODULACION PARA A.M. AFT MOD.923A	20,182.50
1246 5111A111X001002 00:	01 PROCESADOR DE AUDIO ORBEN MOD. OPUMO FM2200	53,509.50
1246 5111A111X001002 00:	01 TRASMISOR MOSALEY PARA SEÑAL COMPUESTA	50,715.00
1246 5111A111X001002 00:	02 ANTENA OMNIDIRECCIONAL PARA ENLACE	9,142.50
1246 5111A111X001002 00:	01 SISTEMA DE CONTROL REMOTO MCA. OMB	56,810.00
1246 5111A111X001002 00:	08 TORRE TRIANGULAR (AT 45) DE 45 MTS	297,850.00
1246 5111A111X001002 00:	03 SISTEMA OMNIDIRECCIONAL LINEA/IDEAL	48,300.00
1246 5111A111X001002 00:	01 TRASMISOR DE TV DE EDO. SOLIDO EN BANDA LINEAR LD5100	113,160.00
1246 5111A111X001002 00:	10 RECEPTOR CON DECODIFICADOR TRD INTEGRADO SCOPUS IRD-2500 (baja 03)	60,812.00
1246 5111A111X001002 00:	02 CONSOLA MODULAR DE 12 CANALES ESTEREO BC-500	133,469.00
1246 5111A111X001002 00:	02 CONSOLA P/ESTUDIO DE GRABACION DE 17 CANALES MCKIE 16004 VLZPRO	24,251.20
1246 5111A111X001002 00:	01 ELEMENTO RADIADOR (ANTENA) JAMPRO JLPC5X	95,070.50
1246 5111A111X001002 00:	01 MONITOR DE MODULACION Y ESTEREOFONIA BELAR FMM2	56,570.80
1246 5111A111X001002 00:	02 SISTEMA DE ENLACE ESTUDIO PLANTA DE SEÑAL COMPUESTA	218,109.00
1246 5111A111X001002 00:	02 TORRE DE 15 MTS. B30 MOD.AT-29	9,179.30
1246 5111A111X001002 00:	02 TORRE ANTENA DE 100 MTS. ALTO, AT60 TIPO TRIANGULAR	262,416.20
1246 5111A111X001002 00:	01 TRASMISOR DE FM DE IKW DE ESTADO SOLIDO HARRIS HT1QUEST	168,222.00
1246 5111A111X001002 00:	02 PROCESADOR DE AUDIO DE FM ORBAN 8200	167,612.50
1246 5111A111X001002 00:	01 ELEMENTO RADIADOR (ANTENA JAMPRO JHPCS	189,750.00
1246 5111A111X001002 00:	02 MONITOR DE MODULACION Y ESTEREOFONIA FMM-2 BELAR	113,141.60
1246 5111A111X001002 00:	01 TRASMISOR DE FM HARRIS HT25	931,500.00
1246 5111A111X001002 00:	02 HIBRIDO TELEFONICO DIGITAL TH-02 DE UNA LINEA AEQ	11,802.45
1246 5111A111X001002 00:	02 HIBRIDO TELEFONICO SPH-10 GANINER	6,260.89
1246 5111A111X001003 00:	01 EQUIPAMIENTO DE ELECTRONICOS P/UNIDAD MOVIL	1,033,677.50
1246 5111A111X001003 00:	01 TRASMISOR P/ENLACE ESTUDIO-PLANTA MCA. MARTI STL-10	23,816.50
1246 5111A111X001004 00:	01 PROCESADOR OPTIMOD 8300, SERIE 404248-012E	104,985.15
1246 5111A111X001004 00:	01 AM-1A BROADCAST ELECTRONICS TRASMISOR AM DE 1KW	319,690.80
1246 5111A111X001004 00:	ANTENA P/RADIODIFUSION DE FM MOD. AT 12-225	1,090,190.80
1246 5111A111X001005 00:	F-6311 / 01 SISTEMA DE TIERRA PARARRAYOS MCA. PARRES	54,943.55
1246 5111A111X001005 00:	F-6338 / 01 SISTEMA DE TIERRA PARARRAYOS MCA. PARRES	39,114.95
1246 5111A111X001005 00:	F-6413 / 01 SISTEMA DE ENLACE PARA SEÑAL COMPUESTA ESTUDIO-PLANTA MCA:MARTI ELECTRONICS	98,464.15
1246 5111A111X001005 00:	F-7839 / 01 MEZCLADORA MCA. MACKIE 14 CANALES	7,302.50
1246 5111A111X001005 00:	F-19895 / 01 JUEGO DE TORRE AT-29	15,711.30
1246 5111A111X001005 00:	F-19897 / 01 JUEGO DE TORRE AT-29	15,711.30
1246 5111A111X001005 00:	F-19898 / 01 ANTENA DE RECEPCION SATELITAL 3 MTS Y AMPLIFICADOR	8,636.50
1246 5111A111X001005 00:	F-19898 / 01 JUEGO DE TORRE AT-29	27,378.06
1246 5111A111X001005 00:	F-19899 / 01 JUEGO DE TORRE AT-29	15,711.30
1246 5111A111X001005 00:	F-19900 / 01 TRASMISOR DE 50 WATTS EN BANDA	8,247.80
1246 5111A111X001005 00:	F-19901 / 01 ANTENA DE RECEPCION SATELITAL 3 MTS Y AMPLIFICADOR	8,636.50

SISTEMA CONTABLE 2022
RELACIÓN DE BIENES MUEBLES QUE COMPONEN SU PATRIMONIO
Cuenta Pública al 30 de junio de 2022

Página 21 de 34

Hora: 10:01:13a. m.

Fecha: 20/07/2022

Código	Descripción del Bien	Valor en Libros
1246 5111A111X001005 00:	F-19901 / 01 JUEGO DE TORRE AT-29	27,378.06
1246 5111A111X001005 00:	F-19902 / 01 JUEGO DE TORRE AT-29	27,378.06
1246 5111A111X001005 00:	F-19903 / 01 TRASMISOR DE 50 WATTS EN BANDA	101,381.70
1246 5111A111X001005 00:	F-19903 / 01 ANTENA DE RECEPCION SATELITAL 3 MTS Y AMPLIFICADOR	11,366.60
1246 5111A111X001005 00:	F-19904 / 01 ANTENA DE RECEPCION SATELITAL 3 MTS Y AMPLIFICADOR	11,366.60
1246 5111A111X001005 00:	F-19905 / 01 TORRE TRIANGULAR DE 15 MTS	15,711.30
1246 5111A111X001005 00:	F-19907 / 01 TRASMISOR DE 50 WATTS EN BANDA	101,381.70
1246 5111A111X001005 00:	F-19907 / 01 ANTENA DE RECEPCION SATELITAL 3 MTS Y AMPLIFICADOR	11,366.60
1246 5111A111X001005 00:	F-19908 / 01 ANTENA DE RECEPCION SATELITAL 3 MTS Y AMPLIFICADOR	11,366.60
1246 5111A111X001005 00:	F-19909 / 01 ANTENA DE RECEPCION SATELITAL 3 MTS Y AMPLIFICADOR	11,366.60
1246 5111A111X001005 00:	F-19909 / 01 TORRE TRIANGULAR DE 15 MTS	15,711.30
1246 5111A111X001005 00:	F-19910 / 01 TRASMISOR DE 50 WATTS EN BANDA	101,381.70
1246 5111A111X001005 00:	F-19910 / 01 ANTENA DE RECEPCION SATELITAL 3 MTS Y AMPLIFICADOR	11,366.60
1246 5111A111X001005 00:	F-19910 / 01 TORRE TRIANGULAR DE 15 MTS	15,711.30
1246 5111A111X001005 00:	F-19912 / 01 ANTENA DE RECEPCION SATELITAL 3 MTS Y AMPLIFICADOR	11,366.60
1246 5111A111X001005 00:	F-19913 / 01 ANTENA DE RECEPCION SATELITAL 3 MTS Y AMPLIFICADOR	11,366.60
1246 5111A111X001005 00:	F-19914 / 01 ANTENA DE RECEPCION SATELITAL 3 MTS Y AMPLIFICADOR	11,366.60
1246 5111A111X001005 00:	F-19915 / 01 ANTENA DE RECEPCION SATELITAL 3 MTS Y AMPLIFICADOR	11,366.60
1246 5111A111X001005 00:	F-19915 / 01 TORRE TRIANGULAR DE 30 MTS	45,703.30
1246 5111A111X001005 00:	F-19916 / 01 TORRE TRIANGULAR DE 15 MTS	15,711.30
1246 5111A111X001005 00:	F-19917 / 01 ANTENA DE RECEPCION SATELITAL 3 MTS Y AMPLIFICADOR	11,366.60
1246 5111A111X001005 00:	F-19917 / 01 TORRE TRIANGULAR DE 15 MTS	15,711.30
1246 5111A111X001005 00:	F-19918 / 01 TRASMISOR DE 50 WATTS EN BANDA	101,381.70
1246 5111A111X001005 00:	F-17048 / 01 TRASMISOR DE 5 KW DE POTENCIA MARCA HARRIS MO. GATES FIVE	475,000.00
1246 5111A111X001005 00:	F-6661 / 01 CONSOLA MEZCLADORA AEQ MOD. BC-312 SERIE: 53628	41,400.00
1246 5111A111X001005 00:	F-7516 A 7521 / 01 SISTEMA DE CABLEADO ESTRUCTURADO P/ LA RED DE VOZ Y DATOS	1,576,511.40
1246 5111A111X001005 00:	F-1949 / 01 RETENIDAS PARA LA TORRE DE TELEVISION DE TAPACHULA	95,403.90
1246 5111A111X001005 00:	F-1295 / 01 MEZCLADORA DE 14 CANALES	10,300.00
1246 5111A111X001005 00:	F-16897 / 01 MEZCLADORA SHURE MOD. SCM 262 P/MICROFONOS Y ESTEREO	4,749.50
1246 5111A111X001006 00:	F-001131 / 01 TERMINAL TELEFONICA MITSUBISHI BANDA L MOD. ST-251	31,625.00
1246 5111A111X001006 00:	F-19512 / 01 TRASMISOR DE FM DE 1K MCA. HARRIS MOD. QUEST 1000W	144,601.00
1246 5111A111X001006 00:	F-1144 / 03 RECEPTOR MARCA TOPFIELD MODELO TF3000FI	13,463.62
1246 5111A111X001006 00:	F-2676 / 01 REHABILITACION DE LA TORRE ESTRUCTURAL DE 100 MTS. DE ALTURA (SUMINISTRO E INSTALACION)	78,775.00
1246 5111A111X001006 00:	F-2676 / 01 ARMADO DE TORRE PARA ANTENA DE TELEVISION	42,435.00
1246 5111A111X001006 00:	F-2677 / 01 REHABILITACION DE LA TORRE DE TRANSMISION DE 100 MTS. DE ALTURA	164,450.00
1246 5111A111X001006 00:	F-7654 / 01 SISTEMA DE ENLACE DE AUDIO MONOAURAL ESTUDIO PLANTA DE TRANSMISION	65,826.00
1246 5111A111X001006 00:	F-7654 / 01 BALIZAMIENTO DIURNO Y NOCTURNO A TORRE DE AM DE 120 MTS.	251,361.25
1246 5111A111X001006 00:	F-7654 / 02 SUMINISTRO DE RADIO BANDA BASE VHF 146-174 MHZ.	18,120.00

SISTEMA CONTABLE 2022
RELACIÓN DE BIENES MUEBLES QUE COMPONEN SU PATRIMONIO
Cuenta Pública al 30 de junio de 2022

Página 22 de 34

Hora: 10:01:13a. m.

Fecha: 20/07/2022

Código	Descripción del Bien	Valor en Libros
1246 5111A111X001006 00	F-7655 / 01 MEZCLADORA DE 12 CANALES 4 ENTRADAS XLR CON PREAMPLIFICADOR	7,576.00
1246 5111A111X001006 00	F-7655 / 01 SISTEMA DE ENLACES DE AUDIO MONOAURAL	65,826.00
1246 5111A111X001006 00	F-7655 / 01 ENDEREZADERO DE TORRE DE AM DE 72 MTS	216,200.00
1246 5111A111X001006 00	F-7655 / 02 SUMINISTRO DE RADIO BANDA BASE VHF 146-174	18,120.00
1246 5111A111X001006 00	F-7662 / 01 SUMINISTRO DE RECEPTOR SATELITAL	25,300.00
1246 5111A111X001007 00	F-1705 / 03 HIBRIDO TELEFONICO PARA SEÑAL ANALOGA	44,976.50
1246 5111A111X001007 00	F-1705 / 02 HIBRIDO TELEFONICO PARA SEÑAL DIGITAL	59,647.06
1246 5111A111X001007 00	F-1705 / 01 SISTEMA DE CONTROL REMOTO TRP12/3 Y KV/3B	55,735.56
1246 5111A111X001007 00	F-1705 / 01 SISTEMA DE ACCESO A INTERNET MARCA PEGASO	38,725.10
1246 5111A111X001007 00	F-1705 / 01 TRANSMISOR DE AM DE 3 KW	571,550.00
1246 5111A111X001007 00	F-1706 / 01 SISTEMA DE ACCESO A INTERNET SATELITAL	38,725.10
1246 5111A111X001007 00	F-1700 / 01 TRANSMISOR DE VHF EN ESTADO SOLIDO DE 0-150 W	375,555.99
1246 5111A111X001007 00	F-0235 / 05 RADIOS PORTATILES EP450 UHF	15,473.25
1246 5111A111X001008 00	F-1909 Y 2057 / 01 SISTEMAS DE CONTROL REMOTO MARCA MARTI	103,534.50
1246 5111A111X001008 00	F-1910 Y 2058 / 01 SISTEMAS DE CONTROL REMOTO MARCA MARTI	103,534.50
1246 5111A111X001008 00	F-8643 / 01 CELICAST DIGITAL ENLACE PARA RED DIGITAL	42,600.00
1246 5111A111X001008 00	F-24236 AL 24244 Y 24469 AL 24477 / 01 SUMINISTRO E INSTALACION DE LLAVE DE MANO DE TRANSMISOR DE FM	1,046,500.00
1246 5111A111X001008 00	F-25028, 25029, 25030 / 01 SUMINISTRO E INSTALACION DE RETENIDAS PARA LA TORRE 120 MTS	175,000.10
1246 5111A111X001008 00	F-25028, 25029, 25030 / 01 SUMINISTRO E INSTALACION DE TRANSMISOR DE AM DE 3 KW	369,500.76
1246 5111A111X001008 00	F-3822 / 03 RADIO PORTATIL DE 5 WATTS EN VHF 16 CANALES	8,523.19
1246 5111A111X001008 00	F-3822 / 01 RADIO BASE VHF DE 50 WATTS DE POTENCIA	9,365.26
1246 5111A111X001008 00	F-12453, 12454. 12455 Y 12456 / 01 TRANSMISOR DE 50W DE POTENCIAL EN VHF BANDA III NTSC.	64,819.75
1246 5111A111X001008 00	F-2307 / 01 DISTRIBUIDOR DE ANTENA PARA TELEVISION, BANDA DE FRECUENCIA DE 174-230 MHZ	14,369.25
1246 5111A111X001008 00	F-29522 / 01 ANTENA RECEPTORA DE SEÑAL SATELITAL PARA BANDA C	7,691.20
1246 5111A111X001008 00	F-25128 / 01 TRANSMISOR DE TELEVISION DE 2 KW (INSTALACION Y PUESTA EN MARCHA)	1,834,250.00
1246 5111A111X001008 00	F- / 01 ESTUDIO MOVIL PARA PRODUCCION Y TRANSMISION DE RADIO	2,686,026.25
1246 5111A111X001008 00	F- / 01 ESTUDIO MOVIL PARA PRODUCCION Y TRANSMISION DE TELEVISION	13,547,198.95
1246 5111A111X001009 00	F-4490 / 07 RADIOS DE COMUNICACIÓN PORTATIL VHF, MARCA KENWOOD TK-2202L	9,887.70
1246 5111A111X001009 00	F-4561 / 11 RADIOS DE COMUNICACIÓN BASE VHF MARCA KENWOOD	42,693.75
1246 5111A111X001009 00	F-2802 / ACCESO PORTABLE ESTEREO BRIC IP/POTS CODEC	85,235.30
1246 5111A111X001009 00	F-2891 / 01 SUMINISTRO E INSTALACIÓN DE TRANSMISOR DE FM 20 KW DE VALVULA, MARCA DB ELTTRONICA, MOD PM20000/TDPM	1,249,524.50
1246 5111A111X001009 00	F-32517 / 01 TRANSMISOR ANALOGICO DE ESTADO SOLIDO DE 50 WATTS EN VHF BANDA III CANAL 10, NTSC	131,486.40
1246 5111A111X001009 00	F-32519 / 01 TRANSMISOR ANALOGICO DE ESTADO SOLIDO DE 1000 WATTS EN VHF BANDA I CANAL 3(-), NTSC	1,001,504.84
1246 5111A111X001009 00	F-2896 / 06 INSERTADOR DE LOGO, MOD LG-1, MARCA BURSTELECTRONICS	37,709.60
1246 5111A111X001009 00	F-2897 / 12 RECEPTOR SATELITAL MOD. 6100 PRIVATE MARCA MAYORTEC (baja 01)	5,339.28

SISTEMA CONTABLE 2022
RELACIÓN DE BIENES MUEBLES QUE COMPONEN SU PATRIMONIO
Cuenta Pública al 30 de junio de 2022

Página 23 de 34

Hora: 10:01:13a. m.

Fecha: 20/07/2022

Código	Descripción del Bien	Valor en Libros
1246 5111A111X001009 00	F-2899 / 16 ANTENAS PARABOLICAS MARCA DICÑO	29,242.91
1246 5111A111X001009 00	F-2900 / 07 CONSOLAS MEZCLADORA DE 8 CANALES MOD. MG82CX MARCA YAMAHA	3,443.44
1246 5111A111X001009 00	F-2901 / 08 CONSOLA MEZCLADORA DE 3 CANALES, MOD MG82CX, MARCA YAMAHA	6,879.99
1246 5111A111X001010 00	F-33948 / 22 SISTEMA DE RECEPCIÓN DIGITAL MARCA TOP FIELD MD TF6200F (baja 01)	18,145.80
1246 5111A111X001010 00	F-33948 / 22 SUMINISTRO E INSTALACIÓN DE ANTENA DE ANTENA DE MALLA DE 3 MTS	428,778.95
1246 5111A111X001010 00	F-33948 / 22 EQUIPOS DE TRANSMISOR ANALÓGICO MARCA EUTEL MOD ETL0570TGS-SX	3,113,760.01
1246 5111A111X001010 00	F-33948 / 22 EQUIPOS DE SISTEMA DE RADIACIÓN TIPO YAGI MARAC EUROTEL, MOD 011SX	2,604,959.16
1246 5111A111X001010 00	F-33949 / 22 CONSOLAS MEZCLADORAS DE AUDIO MARCA BEHRINGER MOD XENYX-802	24,087.02
1246 5111A111X001010 00	F-33949 / 22 INSERTADOR DE LOGO MARCA BURST, MOD LG-1	188,584.31
1246 5111A111X001010 00	F-33950 / 14 TORRES MARCA ESPECIAL, MDEOL AT-45	1,032,240.00
1246 5111A111X001010 00	F-1818 / 10 RADIOS PORTATIL MARCA KENWOOD MODELO TK2102G DE 8 CANALES	23,571.20
1246 5111A111X001010 00	F-30824 / 01 CLEAR COM, EMEA/ASIA: DIGITAL WIRELES BELIPACK WITH 2 TALK AND LISTEN KEYS WITH	336,908.01
1246 5111A111X001010 00	F-1894 / 05 RADIOS PORTATIL KENWOOD MODELO TK2102G DE 16 CANALES	2,947.20
1246 5111A111X001010 00	F-31221 / 01 MONITOR WFM FORMA DE ONDA, MARCA LEITCH	200,547.76
1246 5111A111X001010 00	FACT 31301, 31302, 31303 / 01 TRANSMISOR DE TV VHF EMERGENTE	3,786,457.62
1246 5111A111X001010 00	F-9768 Y 9769 / EQUIPAMIENTO DE UNIDAD TERRENA SATELITAL (FORD F-450)	2,107,014.42
1246 5111A111X001010 00	F-2691 / 01 ANTENA PARABÓLICA CON ALIMENTACIÓN Y LNB 2.4C COMTELSAT	14,500.00
1246 5111A111X001010 00	F-2695 / 01 BOTONERA ELECTRÓNICA PARA AUDIO Y VIDEO ANALÓGICOS NTCS MOD. VS-162AV KRAMER	55,970.00
1246 5111A111X001010 00	F-2696 / 01 AMPLIFICADOR DE AUDIO ANALÓGICA MOD. RA150 MARCA ALESIS	6,977.40
1246 5111A111X001010 00	F-2697 / 22 INSERTADOR DE LOGO MOD. LG-1PLUS MARCA BURS ELECTRONICS	35,327.20
1246 5111A111X001010 00	F-2697 / 26 RECEPTOR SATELITAL DIGITAL DVB PROFESIONAL M.IR9000 CONTELSAT	25,520.00
1246 5111A111X001010 00	F-2698 / 06 CONSOLAS MEZCLADORAS DE AUDIO DE 8 CANALES M-164UF TASCAM	17,516.00
1246 5111A111X001010 00	F-32197 / 01 TRANSMISOR DE FM 20KW MARCA HARRIS MOD. PHPX20CD	3,316,833.04
1246 5111A111X001010 00	F-31297 / 01 SUPLESOR DE TRANSIENTES LEA PARA 75 KVA	39,759.00
1246 5111A111X001010 00	F-31297 / 01 ANTENA DE TRANSMISIÓN DE RADIO FM, GANANCIA 2.1X3.29 DB ERI	292,324.64
1246 5111A111X001010 00	F-31298 / 01 SISTEMA DE TIERRA PARA EQUIPO DE TRANSMISIÓN (TX DE TV Y TX'S DE FM)	157,093.42
1246 5111A111X001010 00	F-31298 / 01 LÍNEA DE TRANSMISIÓN MARCA ANDREW MOD. HJ850B	196,599.96
1246 5111A111X001010 00	F-31298 / 01 PROCESADOR DE AUDIO FM MARCA ORBAN MOD. 8300	155,481.76
1246 5111A111X001010 00	F-31299 / 01 MONITOR DE ESTEREOFONÍA MARCA BELAR MOD. FMS-2	56,028.00
1246 5111A111X001010 00	F-31299 / 01 ENLACE DE ESTUDIO-PLANTA FM MARCA MARTI PACKEGA 60/230	170,520.00
1246 5111A111X001010 00	F-31300 / 01 PANEL DE PARCHEO DE 4 PUERTOS MYAT MOD. 301-138-4	54,810.00
1246 5111A111X001010 00	F-31300 / 01 WATTMETRO THULINE 3-1/8" MARCA BIRD	38,300.88

SISTEMA CONTABLE 2022
RELACIÓN DE BIENES MUEBLES QUE COMPONEN SU PATRIMONIO
Cuenta Pública al 30 de junio de 2022

Página 24 de 34

Hora: 10:01:13a. m.

Fecha: 20/07/2022

Código	Descripción del Bien	Valor en Libros
1246 5111A111X001010 00	F-31728 / 02 TRANSMISOR MODULAR FM DE 2 KW HARRIS ZX2000MX	579,072.00
1246 5111A111X001010 00	F-31728 / 02 ANTENA PARA RADIODIFUSIÓN FM MARCA OBM MOD. MP-6R	123,897.28
1246 5111A111X001010 00	F-31728 / 02 LÍNEA DE TRANSMISIÓN MARCA ANDREW MOD. AVA5-58	47,556.29
1246 5111A111X001010 00	F-31728 / 04 CONECTORES DE 7/8 EIA MARCA ANDREW MOD. AL5E78-PS	12,377.66
1246 5111A111X001010 00	F-31728 / 02 AMPLIFICADOR DE BAJO RUIDO MARCA ZINWELL MOD. DIGITAL READY DE 17°K	10,744.50
1246 5111A111X001010 00	F-31729 / 02 ANTENA PARABÓLICA MARCA OR-TELECOM MOD. 3-M	13,072.47
1246 5111A111X001010 00	F-31729 / 02 CONSOLA MEZCLADORA DE AUDIO MARCA YAMAHA MOD. MG12AC DE 8 CANALES	8,466.45
1246 5111A111X001010 00	F-31304 / 02 TRANSMISOR ANÁLOGO DE ESTADO SÓLIDO DE TV VHF MARCA HARRIS MOD. HTEL2000LS	2,193,693.63
1246 5111A111X001010 00	F-31305 / 02 SISTEMA DE ANTENAS DE TRANSMISIÓN: VHF MARCA HARRIS MOD. SERIE JHD-HV4	1,114,056.81
1246 5111A111X001010 00	F-31306 / 02 PANEL DE PARCHEO DE 15/8" 4 PUERTOS CON ENLACVE U HADA DE DISPLEXOR	108,901.06
1246 5111A111X001010 00	F-31306 / 02 WATTMETRO BIRD 6810-220/4712-000	38,299.72
1246 5111A111X001010 00	F-31306 / 02 SISTEMA DE RECEPCIÓN SATELITAL MARCA ORVIMET MOD. 3M	47,990.36
1246 5111A111X001010 00	F-31306 / 02 SUPRESOR DE PICOS TRIFÁSICO, MARCA LEA DYNA SYSTEM 120-208V	80,040.00
1246 5111A111X001010 00	F-31314 / 01 TRANSMISOR DE TV VHF MARCA HARRIS MODELO PLATINUM	6,196,111.81
1246 5111A111X001010 00	F-31315 / 01 DEMODULADOR DE TV BROADCAST/ CABLE MARCA HARRIS MODELO DM-145	51,665.24
1246 5111A111X001010 00	F-31316 / 01 MONITOR FORMA DE ONDA / VECTORSCOPIO MARCA HARRIS MODELO TVM9100PKG-SD	200,547.76
1246 5111A111X001010 00	F-31316 / 01 MONITOR DE MODULACION DE TV AURAL MARCA BELAR MODELO TVM-101	81,481.88
1246 5111A111X001010 00	F-31317 / 01 RACK DE 19" DE ANCHO 40 RU MARCA NORTHSYSTEM MODELO OMAX101.BKT	17,992.76
1246 5111A111X001010 00	F-31317 / 01 DISTRIBUIDOR DE SEÑALES MARCA HARRIS MODELO FR6822+QXFE	57,133.48
1246 5111A111X001010 00	F-31317 / 01 PROCESADOR DE AUDIO Y VIDEO MARCA HARRIS MODELO X50-AV-2PS	74,090.36
1246 5111A111X001010 00	F-31318 / 01 GENERADOR DE SEÑALES DE VIDEO MARCA HARRIS MODELO VSG-21	24,864.60
1246 5111A111X001010 00	F-31320 / 01 BOTONERA ELECTRONICA PARA AUDIO Y VIDEO ANALOGICOS NTSC MARCA HARRIS MODELO RS-12°	26,970.00
1246 5111A111X001010 00	F-31322 / 01 AMPLIFICADOR DE AUDIO ANALOGICO MARCA CROWN MODELO D-75	19,830.20
1246 5111A111X001010 00	F-31324 / 01 PANEL DE PARCHEO DE AUDIO MARCA ADC MODELO PPA3-14MKIVNS	17,426.68
1246 5111A111X001010 00	F-31324 / 01 PANEL DE PARCHEO DE VIDEO MARCA ADC MODELO PPI1224-SVJT-BK	19,615.60
1246 5111A111X001010 00	F-31325 / 01 LINEA DE TRANSMISION, MARCA ANDREW MODELO HJ-50B	294,399.88
1246 5111A111X001010 00	F-31325 / 01 DESHIDRATADOR MARCA ANDREW MODELO MT500B-81015	53,012.00
1246 5111A111X001010 00	F-31325 / 01 WATTMETRO MARCA BIRD CON PASTILLAS DE 10 KW Y KW	38,299.72
1246 5111A111X001010 00	F 31325 / 01 CARGA FANTASMA MARCA BIRD MODELO 6631B DE 10 KW	148,285.12
1246 5111A111X001010 00	F-31325 / 01 INSERTADOR DE LOGOS ANIMADOS MARCA EVERTZ MODELO AN9725LG	117,818.88
1246 5111A111X001010 00	F-31327 / 01 ANTENA VHF PARA TRANSMISOR DE 10 KW MARCA JAMPRO MODELO SERIE JHD	1,820,583.99
1246 5111A111X001010 00	F-31327 / 01 ANTENA PARABOLICA MARCA ORVINET MODELO 3M	48,327.92

SISTEMA CONTABLE 2022
RELACIÓN DE BIENES MUEBLES QUE COMPONEN SU PATRIMONIO
Cuenta Pública al 30 de junio de 2022

Página 25 de 34

Hora: 10:01:13a. m.

Fecha: 20/07/2022

Código	Descripción del Bien	Valor en Libros
1246 5111A111X001010 00	F-34879 / 15 TRANSMISOR ANALOGO DE ESTADO SOLIDO VHF MARCA EUROTEL, MODELO ETL3100RTG-TX	1,098,974.14
1246 5111A111X001010 00	F-34880 / 15 SISTEMA DE ANTENAS DE TRANSMISION MARCA EUROTEL MODELO ALP0704710-TX	1,157,759.64
1246 5111A111X001010 00	F-34880 / 02 TRANSMISOR ANALOGO DE ESTADO SOLIDO VHF MARCA EUROTEL MODELO ETL1491TLVE-TX	312,847.37
1246 5111A111X001010 00	F-34881 / 02 SISTEMA DE ANTENAS DE TRASMISIÓN: MARCA EUROTEL, MODELO ALP070710-TX	134,763.22
1246 5111A111X001010 00	F-34882 / 17 ANTENA PARABOLICA DE MALLA MARCA ORBIMET MODELO-300-A-P	180,538.53
1246 5111A111X001010 00	F-34882 / 17 CONSOLA MEZCLADORA DE AUDIO DE 8 CANALES MARCA BEHRINGER MODELO XENYX-802	27,097.88
1246 5111A111X001010 00	F-34883 / 17 INSERTADOR DE LOGOS MARCA BURST MODELO LG-1	47,146.11
1246 5111A111X001010 00	F-34883 / 08 TORRE ARRIOSTRADA MARCA ESPECIAL MODELO AT-45	485,954.09
1246 5111A111X001010 00	01 ANTENA RECEPTORA DE GPS, PARA PLATAFORMA INETVU 1200 CONTROLLER 7000	3,921.26
1246 5111A111X001010 00	F-34891 / 01 TRANSMISOR ANALÓGICO 1,000 WATTS	795,940.10
1246 5111A111X001010 00	F-34892 / 02 SUMINISTRO E INSTALACIÓN DE ANTENA DE MALLA DE 3.0 MTS	45,134.62
1246 5111A111X001010 00	F-34890 / 06 TRANSMISOR ANALÓGICO 50 WATTS MARCA EUROTEL MOD. ETL3100RTG-TX	549,487.07
1246 5111A111X001010 00	F-34890 / 06 ANTENAS TRANSMISORES OMNIDIRECCIONAL TIPO YAGUI	289,439.92
1246 5111A111X001011 00	F-66 / 25 INSERTADOR DE LOGO EN VIDEO MARCA BURST ELECTRONICS	16,182.00
1246 5111A111X001012 00	F-CFDI 997 / 01 MÓDULO DE MONITOREO P.B.A. CONTROL BRAVO AEQ	8,046.00
1246 5111A111X001012 00	F-532 / 02 TORRES DE COMUNICACIONES DE 45 MTS.	379,204.00
1246 5111A111X001012 00	F-1949 / 04 ANTENA RECEPTORA DE BANDA "C2 DE 3.00 FORMADA DE 4 PÉTALOS	53,383.20
1246 5111A111X001012 00	F-647 / 02 ACCES RACK MOUNT CODEC IP SERIES AR4055 Y AR2951	93,250.08
1246 5111A111X001012 00	F-647 / 01 ACCES PORTABLE COMREX CODEC IP N.S. 5651	59,487.12
1246 5111A111X001012 00	F-647 / 01 DH20 HÍBRIDO TELEFÓNICO 1 LÍNEA COMREX N.S. 8844	15,273.72
1246 5111A111X001012 00	F-1653 / 03 ENLACE ESTUDIO- PLANTA MARCA MARTI ELECTRONICS INCLUYE TRANSMISOR Y RECEPTOR AJUSTADO A UNA FRECUENCIA	375,561.00
1246 5111A111X001012 00	F-533 / 05 RADIOS PORTATIL KENWOOD MOD. TK-2302 5 WATTS DE POTENCIA	18,560.00
1246 5111A111X001012 00	F-533 / 03 RADIO BASE KENWOOD MOD. TK-7302HK DE 50 WATTS DE POTENCIA	44,196.00
1246 5111A111X001012 00	F-3826 / 01 SUMINISTRO E INSTALACIÓN DE TORRE AUTOSOPORTADA DE 100 MTS. DE ALTURA	8,393,000.00
1246 5111A111X001012 00	F-293 / 01 TRANSMOSOR DE ESTADO SÓLIDO	257,725.29
1246 5111A111X001012 00	F-293 / 01 INSERTADOR DE LOGOS MARCA BURTS ELECTRONICS	23,469.12
1246 5111A111X001012 00	F-293 / 01 RECEPTOR SATELITAL DIGITAL DVB MARCA KAON MEDIA KSF-S270HDCCO	4,570.40
1246 5111A111X001012 00	F-293 / 01 SISTEMA DE ANTENAS DE TRANSMISIÓN MARCA EURITEL	175,880.36
1246 5111A111X001013 00	F-7077 / 01 RECEPTOR SATELITAL DE 1UR TIPO PROFESIONAL MARCA PBI DCH-3100P DVD	31,872.16
1246 5111A111X001013 00	F-7077 / 01 LBN NORSAT MOD. 3120 C-BAND PLL LNB 3.40-420 GHZ	3,860.48
1246 5111A111X001014 00	F-RECEPTOR SATELITAL MARCA PBI MOD. DCH-5100P 30S2 S/5318DC3500102	47,792.00
1246 5111A111X001014 00	F-A553 / 09 HIBRIDO DIGITAL TELEFÓNICO DE 1 LÍNEZ MARCA TELOS, MODELO HX1 SERIES: HX1L3528, HX1L3529, HX1L3530, HX1L3535, HX1L3548, HX1L3551, HX1L3659, HX1L3763 Y HX1L3857	139,791.60

SISTEMA CONTABLE 2022
RELACIÓN DE BIENES MUEBLES QUE COMPONEN SU PATRIMONIO
Cuenta Pública al 30 de junio de 2022

Página 26 de 34

Hora: 10:01:13a. m.

Fecha: 20/07/2022

Código	Descripción del Bien	Valor en Libros
1246 51152851C001016 00	F-004-1 DIC / 1 TRANSMISOR DIGITAL PARA TELEVISION DE 2.5 KW CON DOS UNIDADES PARA EXCITADOR MARCA GATES AIR MODELO MAXIVA UAXT-3R37 (TAPACHULA)	2,206,370.04
1246 51152851C001016 00	F-004-1 DIC / 1 ARREGLO DE ANTENAS DE TRANSMISION MARCA RYMSA MODELO AT15-250 (TAPACHULA)	97,554.74
1246 51152851C001016 00	F-004-1 DIC / 1 ANTENA PARABOLICA MARCA ANTENAS DE JALISCO MODELO AJ-3M (TAPACHULA)	24,244.81
1246 51152851C001016 00	F-004-1 DIC / 2 LNB MARCA NORSAT MODELO 5150 FPLL (TAPACHULA)	8,352.00
1246 51152851C001016 00	F-004-1 DIC / 1 TRANSMISOR DIGITAL PARA TELEVISION DE 2.5 KW CON UNA UNIDAD PARA EXCITADOR MARCA GATES AIR MODELO MAXIVA UAXT-3R37 (SAN CRISTOBAL)	1,833,110.20
1246 51152851C001016 00	F-004-1 DIC / 1 ARREGLO DE ANTENAS DE TRANSMISION MARCA RYMSA MODELO AT15-801 (SAN CRISTOBAL)	97,554.73
1246 51152851C001016 00	F-004-1 DIC / 1 ANTENA PARABOLICA MARCA ANTENAS DE JALISCO MODELO AJ-3M (SAN CRISTOBAL)	24,244.81
1246 51152851C001016 00	F-004-1 DIC / 2 LNB MARCA NORSAT MODELO 5150 FPLL (SAN CRISTOBAL)	8,352.00
1246 51152851C001016 00	F-006 DIC / 1 TRANSMISOR DIGITAL PARA TELEVISION DE 2.5 KW CON DOS UNIDADES PARA EXCITADOR MARCA GATES AIR MODELO MAXIVA UAXT-3R37 (TAPACHULA)	2,206,370.04
1246 51152851C001016 00	F-006 DIC / 1 ARREGLO DE ANTENAS DE TRANSMISION MARCA RYMSA MODELO AT15-250 (TAPACHULA)	97,554.74
1246 51152851C001016 00	F-006 DIC / 1 ANTENA PARABOLICA MARCA ANTENAS DE JALISCO MODELO AJ-3M (TAPACHULA)	24,244.81
1246 51152851C001016 00	F-006 DIC / 2 LNB MARCA NORSAT MODELO 5150 FPLL (TAPACHULA)	8,352.00
1246 51152851C001016 00	F-006 DIC / 2 RECEPTOR SATELITAL MARCA WELLAV MODELO UMH160R (TAPACHULA)	60,218.97
1246 51152851C001016 00	F-006 DIC / 1 TRANSMISOR DIGITAL PARA TELEVISION DE 2.5 KW CON UNA UNIDAD PARA EXCITADOR MARCA GATES AIR MODELO MAXIVA UAXT-3R37 (SAN CRISTOBAL)	1,833,110.20
1246 51152851C001016 00	F-006 DIC / 1 ARREGLO DE ANTENAS DE TRANSMISION MARCA RYMSA MODELO AT15-801 (SAN CRISTOBAL)	97,554.73
1246 51152851C001016 00	F-006 DIC / 1 ANTENA PARABOLICA MARCA ANTENAS DE JALISCO MODELO AJ-3M (SAN CRISTOBAL)	24,244.81
1246 51152851C001016 00	F-006 DIC / 2 LNB MARCA NORSAT MODELO 5150 FPLL (SAN CRISTOBAL)	8,352.00
1246 51152851C001016 00	F-006 DIC / 2 RECEPTOR SATELITAL MARCA WELLAV MODELO UMH160R (SAN CRISTOBAL)	60,218.95
1246 51152851C001019 00	F-D9C8DD2C / 2 ENCODER DE SEÑALES DE TELEVISION SD/HD COMPACTO Y LIGERO CODIFICACION MPEG2 Y H.264 COMPATIBLE CON ATSC Y DVB CODIFICACION DOLBY AC-3 MARCA DTVI MODELO CHIMERA	1,575,349.60
1246 51152851C001019 00	F-D9C8DD2C / 1 UNIDAD DE RESPALDO DE ENERGIA DE 2200VA, TRIPPLITE, MODELO SMART3000RM2U	59,818.89
1246 51152851C001019 00	F-D9C8DD2C / 1 ANTENA DE 3.7 M BANDA C CON ALIMENTADOR DE 2 PUERTOS, OPTICA GREGORIANA, DH, MODELO DH3.7-CSMN	499,235.00
1246 51152851C001019 00	F-D9C8DD2C / 2 BUC BANDA C DE 80 W MARCA IRT CONFIGURACION REDUNDANTE 1:1, IRT MODELO PICO BUC	998,470.00
1246 51152851C001019 00	F-D9C8DD2C / 1 ANTENA PARABOLICA SOLIDA DE FOCO PRIMARIO EN 3.00 METROS DE DIAMETRO, RECUBIERTA EN FIBRA DE VIDRIO, ANTENAS DE JALISCO, MODELO AJ-3M	75,883.72
1246 51152851C001019 00	F-D9C8DD2C / 2 RECEPTOR SATELITAL: DECODIFICADOR SDTV: SUPORTS ASI AND TSIP INPUTS. RF INPUTS SUPPORT STANDARD OF SIGNAL RECEIVING DVB.S2. WELLAV MODELO UMH160R-IP-G	105,118.93
1246 51152851C001019 00	F-D9C8DD2C / 1 SERVIDOR PARA AUTOMATIZACION DE MASTER SOFTWARE Y HARDWARE DE 4TB, IGSON MODELO PLAY NOW PLUS	300,898.67

SISTEMA CONTABLE 2022
RELACIÓN DE BIENES MUEBLES QUE COMPONEN SU PATRIMONIO
Cuenta Pública al 30 de junio de 2022

Página 27 de 34

Hora: 10:01:13a. m.

Fecha: 20/07/2022

Código	Descripción del Bien	Valor en Libros
1246 51152851C001019 00	F-D9C8DD2C / 1 MONITOR SUPER WIDE TAMAÑO (PULGADAS) 25 COLOR GAMUT (CIE1976) SRGB 99%, LG MODELO 25UM58-P	5,990.82
1246 51152851C001019 00	F-D9C8DD2C / 1 MATRIZ DE CONMUTACION COMPACTA CON TECNOLOGIA SDI 6G.E 12X12, BLACK MAGIC, MODELO SMART VIDO HUB	59,908.17
1246 51152851C001020 00	F-A84 / 1 TRANSMISOR DE FM DE ESTADO SOLIDO, MARCA GATES, MODELO FAX3.5K, SERIE: KD10002578-001	933,110.90
1246 51152851C001020 00	F-A84 / 1 RECEPTOR SATELITAL DVB-S2, MARCA WELLAV, MODELO UMH160R, SERIE: BE2612962M0049	131,267.18
1246 51152851C001020 00	F-A84 / 1 PATCH PANEL DE 4 PUERTOS, MARCA RYMSA, MODELO SENAR GROUP, SERIE: 20-000007	152,567.43
1246 51152851C001020 00	F-A84 / 1 SISTEMA RADIANTE DE 6 ATENAS DE FM, MARCA RYMSA, MODELO SONOR GROUP, SERIES ANTENAS 17-000134, 20-000148, 20-000149, 20-000150, 20-000151, 20-000152; SERIE DISTRIBUIDOR 20-000002	411,434.91
1246 51152851C001020 00	F-A84 / 1 PROCESADOR DE 5 BANDAS PARA FM/HD, MARCA ORBAN, MODELO 5700J, SERIE: 5700I4722	275,083.83
1246 51152851C001021 00	F-133DEE5154BC / 1 ENLACE DE ESTUDIO-PLANTA DE SEÑAL COMPUESTA, DE ACUERDO A LA CLAÚSULA PRIMER A DEL CONTRATO 10/2021, MARCA TELECOMPONENTS/SUONO, MODELO:LK-B1, NÚMERO DE SERIE LK211114TX PARA EL TRANSMISOR Y LK211114RX PARA EL RECEPTOR	176,610.00
1246 51152851C005021 00	F-B03D0D409C8F / 1 ARREGLO DE SISTEMA RADIANTE DE 6 ANTENAS DE FM, MARCA: NICOM, MODELO: BKG77, SIN SERIE	21,204.80
1246 51152851C005021 00	F-B03D0D409C8F / 1 TRANSMISOR DE FM DE 1 KW DE ESTADO SÓLIDO, MARCA: NICOM, MODELO: NT2000/LCD, SERIE: T2KA0118	383,525.00
1246 51152851C005021 00	F-B03D0D409C8F / 1 PROCESADOR DE 5 BANDAS FM/HD, MARCA: ORBAN, MODELO: 5500, SIN SERIE	176,610.00
1246 51152851C005021 00	F-B03D0D409C8F / 1 ENLACE DE ESTUDIO PLANTA DE SEÑAL COMPUESTA O MPX, MARCA: MARTI, MODELO: SRPT30/SR30, SIN SERIE	176,610.00
1246 51152851C005021 00	F-B03D0D409C8F / 1 RECEPTOR SATELITAL PARA MONTAJE EN RACK, DBVS2, MPEG 4, MARCA: WELLAV, MODELO: UHN160R, SERIE: 18112904360333	61,813.50
1246 51152851C005021 00	F-B03D0D409C8F / 1 ANTENA BANDA C DE 2.4 M TIPO SÓLIDA Y LNB DE 5150 MHZ, MARCA: ORBIMET, MODELO: M-249-A-P, SIN SERIE	95,369.40
1246 51152851C005021 00	F-B03D0D409C8F / 1 MONITOR DE MODULACIÓN Y DE ESTEREOFONÍA PARA FM, MARCA: INOVONICS, MODELO: 530, SERIE: 819	134,223.60
1246 51152851C005021 00	F-B03D0D409C8F / 1 CONSOLA DIGITAL ULTRA-COMPACTA DE AUDIO EN FORMATO DE SUPERFICIE DE CONTROL COLOR PLATA Y CHASIS DE AUDIO ASOCIADO, 4 ENTRADAS MICRO/LÍNEA, 4 ENTRADAS DIGITALES ESTÉREO AES/EBU CONFIGURABLES COMO 6 ESTÉREOS, 2 ENTRADAS Y SALIDAS DIGITALES ESTÉREO USB, 4 SALIDAS DIGITALES ESTÉREO AES/ABU CONFIGURABLES COMO SPDFIF, 8 SALIDAS ANALÓGICAS MONO CONFIGURABLES COMO 4 ESTÉREOS, MARCA: AEQ, MODELO: CAPITOL IP, SERIE: 85053	22,959.30
1246 51152851C005021 00	F-B03D0D409C8F / 2 MONITOR DE AUDIO PARA ESTUDIO, CON 70W DE SALIDA, DE 5" WOOFER Y TWEETER DE 1", AUTOAMPLIFICADOS, CON SWITCH PARA CONTROL ROOM, MARCA: PRESONUUS, MODELO: E5XT, SIN SERIE	16,954.56
1246 51152851C005021 00	F-B03D0D409C8F / 1 CONSOLA DE AUDIO DIGITAL DE 16 CANALES, 1 CON 10 ENTRADAS PARA MIC, 16 ENTRADAS DE LÍNEA, 24 PRESETS, 2-IN/2-OUT USB UP TO 24-BIT/192KHZ, CON ENTRADAS XLR Y TRS 1/4" SALIDAS ESTÉREO, HPF&3 BANDAS DE EQ EN LOS CANALES DEL 1 AL 8, MARCA: YAMAHA, MODELO: 01V, SERIE: P201672	19,720.00
1246 51152851C010020 00	F-9691C522E151 / 5 ANTENA SATELITAL PARA SEÑAL ATSC MPEG-2 HD, MARCA ORBIMET, MODELO SHC-9642	528,781.24

SISTEMA CONTABLE 2022
RELACIÓN DE BIENES MUEBLES QUE COMPONEN SU PATRIMONIO
Cuenta Pública al 30 de junio de 2022

Página 28 de 34

Hora: 10:01:13a. m.

Fecha: 20/07/2022

Código	Descripción del Bien	Valor en Libros
1246 51152851C010020 00	F-9691C522E151 / 10 RECEPTOR SATELITAL IRD MPEG2-MPEG4 PARA ATSC Y NTSC, MARCA WELAV, MODELO UMh 169R IP, SERIE: 18112904360005, 18112904360088, 18112904360000, 18112904360196, 18112904360144, 18112904360184, 18112904360158, 18112904360071, 18112904360202, 18112904360133	1,249,267.92
1246 51152851C010020 00	F-9691C522E151 / 4 ENCODER DIGITAL PARA ASIGNAR CANALES Y MODIFICACION DE TABLAS PARA TRANSMISION ATSC EN SALIDA, MARCA THOR, MODELO UMh 169R IP, SERIE: 4SDI-ATSC/LL/0520-10, 4SDI-ATSC/LL/0520-11, 4SDI-ATSC/LL/0520-12, 4SDI-ATSC/LL/0520-13,	3,113,593.63
1246 51152851C010020 00	F-9691C522E151 / 2 ENCODER DE SEÑALES DE TELEVISION SD/MODULADOR PARA MULTIPLEXAR SEÑALES UNICAST Y MULTICAST, MARCA VIDEON, MODELO STREAMER, SERIE: 4713-0061, 4713-0062	586,777.57
1246 51152851C010020 00	F-9691C522E151 / 1 MATRIZ DE CONMUTACION COMPACTA CON TECNOLOGIA SDI 6GE 12X12, MARCA BLACK MAGIC, MODELO BMD-VHUBSMTCS6G1212, SERIE: 5486734	76,072.89
1246 51152851C010021 00	FACTURA D9B603D4FA60 / 1 ENLACE PUNTO A PUNTO MARCA NETPOINT MODELO B5CNPX1-KIT N/S 2168794002873; CODIFICADOR MARCA DTVI MODELO GRYPHON N/S 1200001331; RECEPTOR DECODIFICADOR MARCA WELAV MODELO UMH160RIP N/S 18112904360111; EQUIPO DE INTERCOMUNICACION MARCA CLEARCOM MODELO LQ-MS-RM N/S 12029463000616; UPS MARCA CYBERPOWER MODELO UT-1000GU N/S	1,362,843.40
1246 51152851C010021 00	F-E49F54D1A2DF / 1 Equipo electronico para enlaces via satellite para banda C. (Antena en Banda C de 2.4 m, Bloque de poder de estado solido en banda C de 150 W, entre otros) Lote 1 del contrato CV/42/2021	3,918,920.80
1246 52159599W001015 00	F-78859 Y 95B / 06 UNIDAD MOVIL DE CONTROL REMOTO Y TRANSMISIÓN SATELITAL FLY PARA ENLACES OCASIONALES	1,800,200.52
1246 52159599W001015 00	F-78859 Y 95B / 07 TRANSMISOR DIGITAL PARA TELEVISIÓN DE 6KW MARCA GATES AIR MODELO ULXT 6AT	4,224,081.33
1246 52159599W001015 00	F-78859 Y 95B / 08 ANTENA PARABÓLICA AJ MODELO AJ3M, DIÁMETRO DE 3 MTS. GANANCIA DE 39.7 DB.	32,464.92
1246 52159599W001015 00	F-78859 Y 95B / 09 LNB MARCA NORSAT MODELO 351R, RANGO DE FRECUENCIA 3.4 A 4.2 GHZ	12,430.91
1246 52159599W001015 00	F-78859 Y 95B / 10 RECEPTOR SATELITAL PBI MODELO DCH5100P	156,314.64
1246 52159599W001015 00	F-78859 Y 95B / 11 ANTENAS MARCA RYMSA RF MODELO AT15 250, RANGO DE FRECUENCIA 470 A 862 MHZ	299,580.25
1246 6111A111X001002 00	01 PLANTA GENERADORA DE ELECTRICIDAD THUNDER	20,921.95
1246 6111A111X001002 00	01 CARGA FANTASMA PARA 3 KW ELECTROIMPULSE CPTN-3000	20,314.75
1246 6111A111X001002 00	01 CARGA FANTASMA PARA 25 KW DPT25KF ELECTROIMPULSE	48,864.65
1246 6111A111X001002 20	01 AISLADOR DE PORCELANA DE BASE DE ANTENA	40,250.00
1246 6111A111X001002 20	01 WATTMETRO COAXLET DINAMICA OD.8100A	9,430.00
1246 6111A111X001002 20	01 AMPERIMETRO DE RF MCA. DELTA ELECTRONICS	32,765.80
1246 6111A111X001002 20	01 WATTMETRO BIDIRECCIONAL DE FM, BIRT 43	17,250.00
1246 6111A111X001002 20	01 WATTMETRO BIDIRECCIONAL PARA FM BIRT 4610-200A	34,500.00
1246 6111A111X001002 20	01 FRECUENTROMETRO PROFESIONAL FLUKE 110	28,487.80
1246 6111A111X001002 20	01 MULTIMETRO PROFESIONAL MODELO 187	6,641.25
1246 6111A111X001003 00	01 SWITCH MANUAL P/TRANSFERENCIA DE CARGA MCA. HARRIS	668,150.00
1246 6111A111X001003 00	01 GENERADOR MARCA HONDA TIPO EZ-5000	15,800.00
1246 6111A111X001004 00	02 GENERADOR EZ-5000/2004 MOTOR 4T MONOCILINDRICO	30,000.00
1246 6111A111X001004 00	03 PLANTA GENERADORA DE ENERGIA CON REG.DE 35 KW TULMEX 16-70	448,606.95
1246 6111A111X001005 00	F-3836 / 01 PLANTA GENERADORA DE ENERGIA MARCA COLEMAN (baja 01)	14,835.00

SISTEMA CONTABLE 2022
RELACIÓN DE BIENES MUEBLES QUE COMPONEN SU PATRIMONIO
Cuenta Pública al 30 de junio de 2022

Página 29 de 34

Hora: 10:01:13a. m.

Fecha: 20/07/2022

Código	Descripción del Bien	Valor en Libros
1246 6111A111X001005 00I	F-3837 / 01 PLANTA GENERADORA DE ENERGIA MARCA COLEMAN	14,835.00
1246 6111A111X001005 00I	F-1237 / 01 PROCESADOR DE AUDIO Y VIDEO AM BERINGER MOD DSP 1424P	14,835.00
1246 6111A111X001005 00I	F-6663 / 01 PLANTA GENERADORA DE ENERGIA STAMFORD	248,141.24
1246 6111A111X001005 00	F-3831 / 01 TRANSFORMADOR DE 10 KVA	68,338.75
1246 6111A111X001006 00I	F-58304 / 01 KRAMER, PROCESADOR DE VIDEO MULTI ESTANDAR	50,025.00
1246 6111A111X001006 00I	F-58301 / 01 TEKTRONIC, MONITOR FORMA DE ONDA	93,899.80
1246 6111A111X001006 00I	F-58470 / 01 EQUIPO DE HERRAMIENTA Y REFACCIONES PARA MANTENIMIENTO	156,400.00
1246 6111A111X001006 00I	F-4164 / 02 SUMINISTRO E INSTALACION DE PLANTA DE EMERGENCIA	412,160.00
1246 6111A111X001006 00	F-7932 / 02 GENERADOR DE LUZ 5000 WATTS	22,540.00
1246 6111A111X001006 00	F-7932 / 01 DESHIDRATADOR MT500A- 81015 N/S	30,475.00
1246 6111A111X001006 00	F-7933 / 02 AMPERIMETRO W409C549A13 CON BASE JP-MP1	9,653.47
1246 6111A111X001006 00	F-24435 / 01 PETITE KIT 3	37,952.61
1246 6111A111X001007 00I	F-159 / 01 PLANTA DE EMERGENCIA DE 350 KW, TRIFASICA 220 VOLTS	599,380.00
1246 6111A111X001007 00I	F-4307 / 01 REGULADOR DE VOLTAJE TRIFASICO DE 15 KW	28,456.75
1246 6111A111X001007 00I	F-4308 / 01 REGULADOR DE VOLTAJE TRIFASICO DE 60 KW	72,841.00
1246 6111A111X001007 00I	F-26413 / 01 PLANTA DE ENERGIA ELECTRICA A GASOLINA	90,615.35
1246 6111A111X001007 00I	F- / 01 DEHIDRATADOR DE LINEA MARCA ANDREW, MODELO MT500A-81015	45,540.00
1246 6111A111X001007 00I	F- / 02 MOTOR DE ENFRIAMIENTO PARA EQUIPO TRANSMISOR HERRIS HT20-FM	8,625.00
1246 6111A111X001007 00I	F- / 06 REFLECTOR SOURCEFOUR ELIPSOIDAL DE FOCO FIJO DE 19 GRADOS	31,119.00
1246 6111A111X001007 00	F- / 12 REFLECTOR SOURCEFOUR ELIPSOIDAL DE FOCO FIJO DE 26 GRADOS	62,238.00
1246 6111A111X001007 00	F- / 02 TRIPIE DE DOBLE CAÑA CAPACIDAD DE CARGA 26 KGS.	9,588.70
1246 6111A111X001007 00	F- / 02 TRIPIE DE TRIPLE CAÑA CAPACIDAD DE CARGA 25 KGS.	10,398.30
1246 6111A111X001007 00	F- / 01 BANCO DE DIMMERS TOTALMENTE CABLEADO	210,837.55
1246 6111A111X001007 00	F- / 01 REFLECTOR SEGUIDOR DE 1000 WATTS CON TRIPIE Y LAMPARA	25,401.20
1246 6111A111X001007 00	F- / 01 CONSOLA DE ILUMINACION DE 96 CANALES	93,926.25
1246 6111A111X001007 00	F- / 01 EXPOSIMETRO DIGITAL PARA ILUMINACION MARCA SEKONIC	7,426.70
1246 6111A111X001007 00	F- / 04 REFLECTOR DE LUZ FRIA NO DIMMEABLE DE 2 LAMPARAS	29,702.20
1246 6111A111X001007 00I	F- / 06 REFLECTOR DE LUZ FRIA NO DIMMEBLE DE 4 LAMPARAS	63,148.80
1246 6111A111X001007 00I	F- / 02 REFLECTOR DE LUZ FRIA NO DIMMEABLE DE 6 LAMPARAS	27,172.20
1246 6111A111X001007 00I	F- / 01 REFLECTOR DE LUZ FRIA DIMMEABLE DE 4 LAMPARAS	19,139.45
1246 6111A111X001007 00I	F- / 01 INTENSIFICADOR PARA REFLECTOR 450 DMX MARCA FLUOTEC	2,820.95
1246 6111A111X001007 00I	F- / 02 REFLECTOR DE LUZ FRIA DIMMEABLE DE 6 LAMPARAS	46,982.10
1246 6111A111X001007 00I	F- / 02 INTENSIFICADOR PARA REFLECTOR 650 DMX MARCA FLUOTEC	6,249.10
1246 6111A111X001007 00I	F- / 02 INTENSIFICADOR PARA ELIGHT 6 MARCA FLUOTEC	6,122.60
1246 6111A111X001007 00I	F- / 01 CAMARA DE HUMO 1500 W CONTROL DMX 300 M3	15,919.00
1246 6111A111X001007 20I	F-0018 / 01 SUMINISTRO Y MONTAJE DE 3 APARTARAYOS	5,405.00
1246 6111A111X001008 00I	F-38657 / 01 GRABADORA EDITORA FORMATO U-MATIC 3/4 SP PMARCA SONY MODELO VO-9850, SERIE 73590	37,950.00
1246 6111A111X001008 00I	F-10277 / 01 MONITOR DE MODULACION DE AUDIO MOD. TVM-101	76,233.33

SISTEMA CONTABLE 2022
RELACIÓN DE BIENES MUEBLES QUE COMPONEN SU PATRIMONIO
Cuenta Pública al 30 de junio de 2022

Página 30 de 34

Hora: 10:01:13a. m.

Fecha: 20/07/2022

Código	Descripción del Bien	Valor en Libros
1246 6111A111X001009 00	F-32214 / 01 MULTI-STANDAR, MULTI-FORD VIDEO PROCESSOR, TBC, FORMAT N/S 13050603617	74,661.45
1246 6111A111X001009 00	F-32214 / 01 PANEL DE PARCHEO PARA VIDEO COMPUESTO O DIGITAL	20,189.40
1246 6111A111X001009 00	F-10813 / 01 PLANTA DE ENERGIA ELECTRICA DE 30 KW. 220V. A DIESEL (RADIO TRINITARIA)	278,228.70
1246 6111A111X001009 00	F-10813 / 01 PLANTA DE ENERGIA ELECTRICA DE 30 KW. 220V. A DIESEL (RADIO PICHUCALCO)	278,228.70
1246 6111A111X001009 00	F-10813 / 01 PLANTA DE ENERGIA ELECTRICA DE 30 KW. 220V. A DIESEL (RADIO SANTO DOMINGO)	278,228.70
1246 6111A111X001009 00	F-10814 / 01 PLANTA DE ENERGIA ELECTRICA DE 30KW. 220V. A DIESEL (RADIO PALENQUE)	278,228.70
1246 6111A111X001009 00	F-10831 / 01 PLANTA DE ENERGÍA ELECTRICA DE 50 KW. 220V. A DIESEL	433,739.59
1246 6111A111X001010 00	F-34808 / 01 RACK DE DIMMERS DE 12X24KWS N/S 10621N0502	43,581.56
1246 6111A111X001010 00	F-2690 / 10 CÁMARAS PORTÁTILES HD MODEL VR-Z7U SONY	799,820.00
1246 6111A111X001010 00	F-2690 / 10 LAMPARAS PARA CÁMARA PORTÁTIL MOD. LPMOCRO MARCA LITEPANELS	72,500.00
1246 6111A111X001010 00	F-2690 / 10 TRIPIES PARA CÁMARA CON SOPORTE DE 5 KGR. MOD. PRO5HDV MARCA VINTEN (baja 01)	124,236.00
1246 6111A111X001010 00	F-2690 / 10 MICRÓFONOS INALAMBRICOS PARA CÁMARAS MOD. UWPV1/3D/32 SONY	121,800.00
1246 6111A111X001010 00	F-2690 / 02 DISTRIBUIDOR DE VIDEO COMPUESTO 1X10 MOD. VM-1010 KRAMER	37,062.00
1246 6111A111X001010 00	F-2690 / 01 RASTERIZADOR MULTIFORMATO SD-HD MOD. WVR5000 TEKTRONIX	148,248.00
1246 6111A111X001011 00	F-796 / 01 TRIPIE CENTURY	3,486.51
1246 6111A111X001011 00	F-436 / 04 LAMPARA DE ALTA INTENSIDAD ENFOQUE RAPIDO MOD RN1019	16,740.53
1246 6111A111X001011 00	F-436 / 02 MULTIMETRO DE GANCHO MODELO 367A MARCA BK PRESICION	9,210.52
1246 6111A111X001011 00	F-436 / 02 MULTIMETRO DIGITAL MODELO 177 MARCA FLUKE	11,408.11
1246 6111A111X001011 00	F-436 / 02 CAUTIN DIGITAL C/SELECCIÓN DE TEMPERATURA MODELO WES51 MARCA WELLER	5,655.58
1246 6111A111X001012 00	F-1812 / 01 CAJA DE HERRAMIENTAS MARCA JENSEN, MODELO JTK17LST, CON GABINETE REFORZADO Y HERRAMIENTAS	19,464.06
1246 6111A111X001013 00	F-128016 / 01 TRUPER SIERRA DE INGLETE 10p 2.5 HP	3,880.00
1246 6111A111X001013 00	F-128016 / 01 COMPRESOR EVANS MONO C.A. 0.5 HP 40 LTS.	3,775.00
1246 6111A111X001013 00	F-C140045 / 01 TRUPER DESTROZADORA GASOLINA 30CC CORTE	2,856.64
1246 6111A111X001014 00	F-149 / 01 PLANTA ELÉCTRICA CON CASETA ACUSTICA DIESEL DE 20 KW TIPO S20P, TRIFÁSICA. CERRO EL MOZOTAL, SILTEPEC	443,135.07
1246 6111A111X001014 00	F-4183 Y 4208 /02 UNIDAD PRINCIPAL Y UNIDAD DE CONTROL REMOTO DE SWITCHER DE VIDEO DE MULTIFORMATO DE DOS BANCOS CON 16 ENTRADAS MOD LC90LE657-U MARCA FOR-A S/14600139 Y 14590167 / SHARP S/B309812745	1,091,766.48
1246 6111A111X001014 00	F-148 / 01 PLANTA PORTÁTIL DE ENERGÍA ELÉCTRICA DE 1000 WATTS DE 12.5KVA MODELO XG10000E PARA LA ESTACIÓN DE RADIO MOTOZINTLA	47,790.46
1246 6111A111X001014 00	F-1573 / 01 HXR-NX70 - SONY, CAMCORDER PROFESIONAL HD	30,160.00
1246 6111A111X001014 00	F-1573 / 01 LIBEC, TRIPIE TH-650HD	4,384.80
1246 6111A111X001014 00	F-CFDI754 / 01 ESTABILIZADOR PROFESIONAL PARA CÁMARA STEADY CAM, INCLUYE MONITOR PORTÁTIL DE 7", CARGADOR CON BATERIA, BATERIA ADICIONAL Y ESTUCHE PARA EQUIPO	35,870.68
1246 6111A111X001014 00	F-373 / 05 SUMINISTRO DE QUITA HUM DE VIDEO MODELO HUM-1 MCA. ADC	27,909.60

SISTEMA CONTABLE 2022
RELACIÓN DE BIENES MUEBLES QUE COMPONEN SU PATRIMONIO
Cuenta Pública al 30 de junio de 2022

Página 31 de 34

Hora: 10:01:13a. m.

Fecha: 20/07/2022

Código	Descripción del Bien	Valor en Libros
1246 6111A111X001014 00	F-373 / 05 SUMINISTRO DE QUITA HUM DE AUDIO MODELO XHNA MCA. WAVES	67,981.80
1246 6111A111X001014 00	F-373 / 01 COVERTIDOR DE AUDIO Y VIDEO ANÁLOGO/DIGITAL BIDIRECCIONAL CON FUENTE DE ALIMENTACIÓN, MCA GRASS WALLEY	7,894.96
1246 6111A111X001014 00	F-373 / 01 GRABADORA PORTABLE DE AUDIO Y VIDEO PROFESIONAL CON ACCESORIOS Y FORMATO DE GRABACIÓN, MCA AJA	139,804.36
1246 6111A111X001014 00	F-373 / 01 ROTOMARTILLO DE 800W, PROFESIONAL, VELOCIDAD MULTIPLE REVERSIBLE MOD BHE 2243, MCA. METABO	6,395.08
1246 6111A111X001014 00	F-373 / 01 TALADRO DE PERCUSIÓN DE BATERÍA RECARGABLE DE 18 VELOCIDAD MULTIPLE, MOD BS18TLI-ION MCA. METABO	16,398.92
1246 6111A111X001014 00	F-373 / 01 PLANTA PARA SOLDAR MODELO 225 AMP MCA. METABO	3,897.60
1246 6111A111X001014 00	F-373 / 02 ROTOMARTILLO INDUSTRIAL DE 1/2 DE 1050W VELOCIDAD VARIABLE REVERSIBLE MODELO KHE 3251 MARCA METABO	27,608.00
1246 6111A111X001014 00	F-8 / 01 TRANSFORMADOR DE 45 KW MARCA DALTOR	182,926.80
1246 6111A111X001014 00:	F-8 / 01 REGULADOR INDUSTRIAL DE VOLTAJE DE 35 KW PARA EQUIPO EKECTRICO Y ELECTRONICO MARCA DALTOR	208,800.00
1246 6111A111X001014 00:	F-FI3017 / 01 DESHUMIFICADOR 101.2 PINTAS (48 LTS POR DÍA) 115V. MOD GD555, MARCA FANTECH	12,685.33
1246 61152851C001016 00	F-004-1 DIC / 1 FILTRO DE MASCARA REFLECTANTE MARCA GATES AIR MODELO FLUA-05500-6AT (TAPACHULA)	157,054.41
1246 61152851C001016 00	F-004-1 DIC / 1 CARGA FANTASMA DE 5KW MARCA GATES AIR MODELO BRD8922 ENFRIADO POR ACEITE (TAPACHULA)	55,618.92
1246 61152851C001016 00	F-004-1 DIC / 1 PANEL DE MEDICION DE POTENCIA DE 4 CANALES MARCA BIRD MODELO 3140A4 (TAPACHULA)	24,923.97
1246 61152851C001016 00	F-004-1 DIC / 1 ACOPLADOR DIRECCIONAL DE 470-806 MHZ MARCA BIRD MODELO TPM3-UM-A (TAPACHULA)	98,892.92
1246 61152851C001016 00	F-004-1 DIC / 1 CODIFICADOR DE VIDEO Y AUDIO PROFESIONAL HDTV MARCA ALTUM II MODELO AHE2012I8A + AHE-OPCDOLY + AHD-OPC-H-FAR (TAPACHULA)	136,998.15
1246 61152851C001016 00	F-004-1 DIC / 1 FILTRO DE MASCARA REFLECTANTE MARCA GATES AIR MODELO FLUA-05500-6AT (SAN CRISTOBAL)	157,054.41
1246 61152851C001016 00	F-004-1 DIC / 1 CARGA FANTASMA DE 5KW MARCA GATES AIR MODELO BRD8922 ENFIRADO POR ACEITE (SAN CRISTOBAL)	55,618.91
1246 61152851C001016 00	F-004-1 DIC / 1 PANEL DE MEDICION DE POTENCIA DE 4 CANALES MARCA BIRD MODELO 3140A4 (SAN CRISTOBAL)	24,923.97
1246 61152851C001016 00	F-004-1 DIC / 1 ACOPLADOR DIRECCIONAL DE 470-806 MHZ MARCA BIRD MODELO TPM3-UM-A (SAN CRISTOBAL)	98,892.92
1246 61152851C001016 00	F-004-1 DIC / 1 CODIFICADOR DE VIDEO Y AUDIO PROFESIONAL HDTV MARCA ALTUM II MODELO AHE2012I8A + AHE-OPCDOLY + AHD-OPC-H-FAR (SAN CRISTOBAL)	136,998.15
1246 61152851C001016 00	F-004-1 DIC / 1 ANALIZADOR DE ESPECTRO Y MEDIDOR DE CAMPO HIBRIDO MARCA PROMAX MODELO HDRANGER2 (SAN CRISTOBAL)	147,001.15
1246 61152851C001016 00	F-006 DIC / 1 FILTRO DE MASCARA REFLECTANTE MARCA GATES AIR MODELO FLUA-05500-6AT (TAPACHULA)	157,054.40
1246 61152851C001016 00	F-006 DIC / 1 CARGA FANTASMA DE 5KW MARCA GATES AIR MODELO BRD8922 ENFRIADO POR ACEITE (TAPACHULA)	55,618.90
1246 61152851C001016 00	F-006 DIC / 1 PANEL DE MEDICION DE POTENCIA DE 4 CANALES MARCA BIRD MODELO 3140A4 (TAPACHULA)	24,923.97
1246 61152851C001016 00	F-006 DIC / 1 ACOPLADOR DIRECCIONAL DE 470-806 MHZ MARCA BIRD MODELO TPM3-UM-A (TAPACHULA)	98,892.91
1246 61152851C001016 00	F-006 DIC / 1 CODIFICADOR DE VIDEO Y AUDIO PROFESIONAL HDTV MARCA ALTUM II MODELO AHE2012I8A + AHE-OPCDOLY + AHD-OPC-H-FAR (TAPACHULA)	136,998.14
1246 61152851C001016 00	F-006 DIC / 1 FILTRO DE MASCARA REFLECTANTE MARCA GATES AIR MODELO FLUA-05500-6AT (SAN CRISTOBAL)	157,054.41

SISTEMA CONTABLE 2022
RELACIÓN DE BIENES MUEBLES QUE COMPONEN SU PATRIMONIO
Cuenta Pública al 30 de junio de 2022

Página 32 de 34

Hora: 10:01:13a. m.

Fecha: 20/07/2022

Código	Descripción del Bien	Valor en Libros
1246 61152851C001016 00	F-006 DIC / 1 CARGA FANTASMA DE 5KW MARCA GATES AIR MODELO BRD8922 ENFIRADO POR ACEITE (SAN CRISTOBAL)	55,618.91
1246 61152851C001016 00	F-006 DIC / 1 PANEL DE MEDICION DE POTENCIA DE 4 CANALES MARCA BIRD MODELO 3140A4 (SAN CRISTOBAL)	24,923.97
1246 61152851C001016 00	F-006 DIC / 1 ACOPLADOR DIRECCIONAL DE 470-806 MHZ MARCA BIRD MODELO TPM3-UM-A (SAN CRISTOBAL)	98,892.92
1246 61152851C001016 00	F-006 DIC / 1 CODIFICADOR DE VIDEO Y AUDIO PROFESIONAL HDTV MARCA ALTUM II MODELO AHE201218A + AHE-OPCDOLY + AHD-OPC-H-FAR (SAN CRISTOBAL)	136,998.15
1246 61152851C001016 00	F-006 DIC / 1 ANALIZADOR DE ESPECTRO Y MEDIDOR DE CAMPO HIBRIDO MARCA PROMAX MODELO HDRANGER2 (SAN CRISTOBAL)	147,001.15
1246 61152851C001016 00	F-004-1 DIC / 1 SOPORTE METALICO DE CONMUTACION ENTRE LINEA RIGIDA Y CARGA FANTASMA MARCA GATES AIR MODELO STDPATCHPNL1-583 (SAN CRISTOBAL)	160,684.34
1246 61152851C001016 00	F-006 DIC / 1 SOPORTE METALICO DE CONMUTACION ENTRE LINEA RIGIDA Y CARGA FANTASMA MARCA GATES AIR MODELO SRDPATCHPNL1-583 (TAPACHULA)	160,684.34
1246 61152851C001020 00	F-A84 / 1 WATTMETRO DIRECCIONAL, MARCA BIRD, MODELO TPM1FH, SERIE: 203101105	157,116.35
1246 61152851C001020 00	F-A84 / 1 REGULADOR DE VOLTAJE DE 30 KVA, 3 FASES, 110 V, MARCA VOGAR, MODELO LAN-330, SERIE: 2444	116,586.76
1246 61152851C001020 00	F-A84 / 1 ENLACE ESTUDIO-PLANTA DE SEÑAL COMPUESTA O MPX, INCLUYE: ANTENA YOGUI MARCA SAMCO; TRANSMISOR MARCA MARTI, MODELO STL20C230001, SERIE: 601922-1; RECEPTOR MARCA MARTI, MODELO SR20C-240-250, SERIE: 601922-2	305,479.27
1246 61152851C001020 00	F-A84 / 1 MONITOR DE MODULACION PARA FM, MARCA WORLDCAST, MODELO TF01070, SERIE RDS01209	132,544.07
1246 61152851C001020 00	F-A84 / CARGA FANTASMA DE 5KW, MARCA ALTRONIC, MODELO 6405E1, SERIE 600	110,768.66
1246 61152851C001020 00	F-A84 / 1 SISTEMA DE TIERRA A TRAVES DE ELECTRODOS TIPO DELTA, MARCA TOTAL GROUND, SERIE S/N	97,173.07
1246 61152851C001020 00	F-A84 / 1 UNIDAD DE RESPALDO DE ENERGIA DE 3000 VA, MARCA APC, MODELO SMT3000RM2UC, SERIE AS2018160113	55,489.84
1246 61152851C005021 00	F-B03D0D409C8F / 3 UNIDAD DE RESPALDO DE ENERGÍA DE 2200VA TIPO RACK INTERACTIVO, MARCA: MALCOMSAT, MODELO: MCT25, SIN SERIE	92,800.00
1246 61152851C005021 00	F-B03D0D409C8F / 2 REGULADOR DE VOLTAJE DE 4 KVA, 3 FASES, 110 V, EL SISTEMA DE REGULACIÓN DEBE REALIZARSE A BASE DE TOROIDES, INTERRUPTOR TERMOMAGNÉTICO, CONTROL AUTOMÁTICO, MARCA: INDUSTRONIC, MODELO: AMCRC4, SIN SERIE	124,039.29
1246 61152851C005021 00	F-B03D0D409C8F / 1 CARGA FANTASMA DE 1 KW, MARCA: BIRD, MODELO: 8890-300, SERIE: 6085	70,644.00
1246 61152851C005021 00	F-B03D0D409C8F / 1 TRANSFORMADOR TRIFÁSICO TIPO POSTE CON TAPS DE REGULACIÓN, MARCA: RTE, MODELO: POSTE 13200-220/127, SERIE: T3301164	129,544.28
1246 61152851C005021 00	F-B03D0D409C8F / 1 SUMINISTRO DE WATMETRO DIRECCIONAL DE 50 OHM PARA 1 KW, MARCA: BIRD, MODELO: 43, SERIE: 279552	52,982.99
1246 61152851C007015 00	F-TC15-1329 / 01 EQUIPO DE VIDEO Y ACCESORIOS DE ANTENA -BRÚJULA DE FLUJO RCI FLUXGATE COMPASS P/N: FP-RC3KFGXX	45,820.00
1246 61152851C007015 00	F-162 / 01 MODULO AMPLIFICADOR DE POTENCIA PARA TRANSMISOR Z 16, NÚMERO DE PARTE 992-9992-041G, MARCA GATE ANTES (HARRIS)	67,800.00
1246 61152851C009019 00	FACTURA F-56 / 01 TRANSFORMADOR DE ENERGIA DE 45 KVA, TRIFASICO MARCA C.E. 13200 220-127V NJ TIPO POSTE SERIE 4003-74913	46,498.00
1246 61152851C009021 00	FACTURA 200 01 / 1 FOTOMETRO MARCA SEKONIC MODELO LITE MASTER PRO L-478D-U LIGHT METER No SERIE JR11012315	17,302.99

SISTEMA CONTABLE 2022
RELACIÓN DE BIENES MUEBLES QUE COMPONEN SU PATRIMONIO
Cuenta Pública al 30 de junio de 2022

Página 33 de 34

Hora: 10:01:13a. m.

Fecha: 20/07/2022

Código	Descripción del Bien	Valor en Libros
1246 61152851C010019 00	FACTURA A2601 / 01 NOBREAK TRIPP-LITE OMNI900LCD CON LUZ SERIE 2833DVHOM8794011569	3,353.25
1246 61152851C010020 00	F-9691C522E151 / 6 UPS DE 3 KVA, 120 V DE ENTRADA Y SALIDA 127V, EN MONTURA DE RACK 2UR, MARCA TRIPPLITE, MODELO SU3000RTXL2UR, SERIE: 2903AVTPS87C800087, 2903AVTPS87C800148, 2903AVTPS87C800146, 2903AVTPS87C8002700, 2903AVTPS87C800143, 2903AVTPS87C800141	466,582.57
1246 61174711Z001012 00	F-CFDI 182 / Potenciómetro de Azimuth 1200	7,315.53
1246 62159599W001015 00	F-78859 Y 95B / 12 MULTIPLEXOR DE TS, SAPEC MODELO MTS 1000D 4	300,440.00
1246 62159599W001015 00	F-78859 Y 95B / 13 CODIFICADOR DE VIDEO Y AUDIO PROFESIONAL HDTV ALTUM AVE1010I4A	472,746.40
1246 62159599W001015 00	F-78859 Y 95B / 14 DEMODULADOR AGIL ATSC DE MONTAJE EN RACK MARCA HOSEO TELECOM MODELO DDM 1903ML	59,097.36
1246 62159599W001015 00	F-78859 Y 95B / 15 REGENERADOR DE LÍNEA PARA RACK EBS MODELO RL 2K	110,432.00
1246 62159599W001015 00	F-78859 Y 95B / 16 PLANTA DE EMERGENCIA GP MODELO CNY 15 VOLTAGE DE GENERACIÓN 220 127 V, TANQUE DE DIESEL CON CAPACIDAD DE 100 LTSBS MODELO RL 2K	810,124.28
1246 7111A111X001002 00	01 ROUTER MAKITA 1-1/2 HP 3601 B	3,128.30
1246 7111A111X001002 00	02 CAJA DE HERRAMIENTA JENSEN MOD. ESPECIAL	68,415.80
1246 7111A111X001004 00	01 LIJADORA MAKITA ORBITAL 115X280MM 9046+	3,974.95
1246 7111A111X001004 00	01 SIERRA CALADORA MAKITA 4340FCT	3,158.07
1246 7111A111X001004 00	01 SIERRA CEJA DE DISCO MOTOR 2HP SD-1012	10,454.93
1246 7111A111X001006 00	KIT DE HERRAMIENTAS	40,825.00
1246 7111A111X001008 00	F-81D00121371 / 01 SIERRA CIRCULAR DE MESA	3,208.50
1246 7111A111X001008 00	F-81D00121371 / 01 SIERRA CIRCULAR 7-1/4" 15 AM	3,159.00
1246 7111A111X001011 00	F-2183 / 01 BOMBA DE AGUA PARA EL ÁREA DE MÁQUINAS	14,375.00
1246 7111A111X001011 00	F-0958 / 01 JUEGO DE HERRAMIENTAS PARA ELECTRÓNICA MARCA JENSEN, JTK-32S	11,832.00
1246 7111A111X001011 00	F-0958 / 01 JUEGO DE HERRAMIENTAS PARA TELECOMUNICACIONES MARCA JENSEN, MODEL JTK-2100WMLAN	15,312.00
1246 7111A111X001014 00	F-ZEF022026 / 01 BOMBA DE HACER VACIO 1/2 HP 7.5 CFM 9006 7 MASTERCOOL	7,455.32
1246 7111A111X001014 00	F-B787 / 01 GRUA PARA COLOCAR CÁMARA DE HASTA 5KG, MÁXIMA LONGITUD DE 5.5M, CON PEDESTAL DE TRES PATAS, CABEZA MOTORIZADA	38,326.03
1246 7111A111X001014 00	F-9762 / 01 BOMBA EVANS MON 2 HP 2x1 1/2 4IME200	4,436.00
1246 7111A111X001015 00	F-3871 01/ ROTOMARTILLO 1/2 800W /115288	4,639.64
1246 7111A111X001015 00	F-3973 01/ ROTOMARTILLO 1/2 800W MARCA BOSCH/ 060119B4A02	4,639.64
1246 9111A111X001003 00	01 PARARRAYOS CON PUNTA IONIZADA PREVENTRON TS-2.25	43,118.39
1246 9111A111X001005 00	F-1949 / 01 PARARRAYOS TIPO DIPOLO PARA TORRES DE 100 MTS.	40,480.00
1246 9111A111X001005 00	F-6728 / 01 SISTEMA DE TIERRA PARA PARARRAYOS	83,396.85
1246 911474711Z00109 60	F-0229 / 01 e-Z32 BOARD, 32 ANOLOG INTERFASES, SERIE BAN00610269656	16,493.96
1246 911474711Z00109 80	F-1858 / 01 CASETA DE FIBRA DE VIDRIO TIPO PANORAMICA	16,100.00
1246 91152851C001016 00	F-004-1 DIC / 1 RACK DE 24 UR MARCA MGMI MODELO GMI 204 (TAPACHULA)	10,538.32
1246 91152851C001016 00	F-004-1 DIC / 1 RACK DE 24 UR MARCA MGMI MODELO GMI 204 (SAN CRISTOBAL)	10,538.30
1246 91152851C001016 00	F-006 DIC / 1 RACK DE 24 UR MARCA MGMI MODELO GMI 204 (TAPACHULA)	10,538.28

SISTEMA CONTABLE 2022
RELACIÓN DE BIENES MUEBLES QUE COMPONEN SU PATRIMONIO
Cuenta Pública al 30 de junio de 2022

Página 34 de 34

Hora: 10:01:13a. m.

Fecha: 20/07/2022

Código	Descripción del Bien	Valor en Libros
1246 91152851C001016 00	F-006 DIC / 1 RACK DE 24 UR MARCA MGMI MODELO GMI 204 (SAN CRISTOBAL)	10,538.30
1246 92159599W001015 00	F-78859 Y 95B / 17 RACK DE 15 UNIDADES JM MODELO RK15, ABIERTO CON MONTAJE EN PARED	0.01
1247	Colecciones, Obras de Arte y Objetos Valiosos	26,852.50
1247 1111A111X001005 000	F-0372 A / 01 OBRA DE ARTE QUE CONMEMORA LA INAGURACIÓN DEL EDIFICIO DEL SCHRtYc	26,852.50

Lic. Yesenia Guadalupe Castañeda Fernandez

Directora General del SCHRtYc

C.P. Oscar Armando Castellanos Constantino

Jefe de la Unidad de Apoyo Administrativo

"Bajo protesta de decir verdad declaramos que los Estados Financieros y sus notas, son razonablemente correctos y son responsabilidad del emisor".

SISTEMA CONTABLE 2022
RELACIÓN DE BIENES INMUEBLES QUE COMPONEN SU PATRIMONIO
Cuenta Pública al 30 de junio de 2022

Página 1 de 1

Hora: 10:02:31a. m.

Fecha: 20/07/2022

Código	Descripción del Bien	Valor en Libros
1231	Terrenos	60,056.00
1231 1111A111X001006 000	Predio Sub-urbano, Ranchería Huitepec, San Cristóbal de las Casas, Chiapas.	11,000.00
1231 1111A111X001006 000	Predio Rústico, "Altos del Porvenir" Carretera Ejido Veinte de Noviembre, Tapachula de Cordova y Ordoñez, Chiapas	25,000.00
1231 1187A511X003007 000	Predio rustico ubicado en Pichucalco, Chiapas	24,056.00
1233	Edificios no Habitacionales	35,071,788.88
1233 111A111X001003 000:	ESTACION REPETIDORA TV, FRONTERA COMALAPA; CHIAPAS	421,607.04
1233 111A111X001003 000:	ESTACION REPETIDORA TV, LA GRANDEZA; CHIAPAS	243,318.59
1233 111A111X001003 000:	ESTACION REPETIDORA DE RADIO, LA TRINITARIA; CHIAPAS	182,882.34
1233 111A111X001003 000:	ESTACION REPETIDORA TV, LACANJA CHANSAYAB	371,680.73
1233 111A111X001003 000:	ESTACION REPETIDORA TV, PICHUCALCO; CHIAPAS	655,359.15
1233 111A111X001005 000:	CASETA PARA REPETIDORA CANAL 10/BAJUCUC	174,355.67
1233 111A111X001005 000:	CASETA PARA REPETIDORA CANAL 10/OXCHUC	188,770.36
1233 111A111X001005 000:	EDIFICIO DEL SISTEMA CHIAPANECO DE RADIO Y TELEVISION	32,833,815.00

Lic. Yesenia Guadalupe Castañeda Fernandez

Directora General del SCHRtYC

C.P. Oscar Armando Castellanos Constantino

Jefe de la Unidad de Apoyo Administrativo

"Bajo protesta de decir verdad declaramos que los Estados Financieros y sus notas, son razonablemente correctos y son responsabilidad del emisor".

SISTEMA CONTABLE 2022
RELACIÓN DE ACTIVOS INTANGIBLES QUE COMPONEN SU PATRIMONIO
Cuenta Pública al 30 de junio de 2022

Página 1 de 1

Hora: 10:04:13a. m.

Fecha: 20/07/2022

Código	Descripción del Bien	Valor en Libros
1251	Software	491,847.21
1251 1111A111X001001 000	01 Programa de Nómina 2000 versión 5.8 mono formato 3.5	3,672.81
1251 1111A111X001001 000	01 Sistema de manejo de almacén (desarrollo)	5,750.00
1251 1111A111X001005 000	F-0139 / 01 SISTEMA DE CONTROL PRESUPUESTAL (SICOPRE)	17,250.00
1251 1111A111X001005 000	F-0060 / 01 DESARROLLO DE SISTEMA DE NOMINA	8,050.00
1251 1111A111X001008 000	F-7876 / 12 SOFTWARE MARCA APPLE MODELO FINAL CUT STUDIO 2	200,928.00
1251 1111A111X001008 000	F-1182 / 04 SOFTWARE ADOBE AUDITION 3.0 WIN	11,500.00
1251 1111A111X001010 000	F-12351 / 01 Software final CUT STUDIO RETAIL APPLE (Financ y Empréstitos)	14,494.20
1251 1111A111X001010 000	F-1581 / 02 Software final CUT (Financ y Empréstitos)	29,000.00
1251 1111A111X001012 000	F-A1352 / 11 SOFTWARE AUDITION CS 5.5 PARA WINDOWS ESPAÑOL DVD	84,216.00
1251 1111A111X001012 000	F-59961 / 02 SOFTWARE: MICROSOFT WINDOWS SERVER 2008 R2	20,889.28
1251 1111A111X001012 000	F-59961 / 01 SOFTWARE: MICROSOFT SQL SERVER 2008 R2	10,732.32
1251 1111A111X001014 000	F-8101 / 01 SOFTWARE DE CREDENCIALIZACIÓN ID.NET PROFESIONAL SERIE IE010505IA	4,062.32
1251 1111A111X001014 000	F-139 / 02 MS OFFICE 2013 STAMNDARD	9,280.00
1251 1111A111X001016 000	F-202 / 01 SUMINISTRO, INSTALACIÓN, CONFIGURACIÓN Y PUESTA A PUNTO DE SOFTWARE DE TIMBRADO DE NOMINA	37,120.00
1251 11174711Z001012 000	F-2442 / 01 CS 5.5 ADOBE DESING PREMIUM PLATAFORMA MAC VERSIÓN EN ESPAÑOL	34,902.28
1254	Licencias	52,993.02
1254 1111A111X001015 000	F-93 / 01 ASI0503 SERVICIO LICENCIAMIENTO WATCHGUARD XTM 530 1-YR SEC SUITE	52,993.02

Lic. Yesenia Guadalupe Castañeda Fernandez

Directora General del SCHRTyC

C.P. Oscar Armando Castellanos Constantino

Jefe de la Unidad de Apoyo Administrativo

"Bajo protesta de decir verdad declaramos que los Estados Financieros y sus notas, son razonablemente correctos y son responsabilidad del emisor".



GOBIERNO CONSTITUCIONAL DEL ESTADO DE CHIAPAS

SISTEMA CHIAPANECO DE RADIO, TELEVISIÓN Y
CINEMATOGRAFÍA

SISTEMA CONTABLE 2022

ANÁLISIS DE ADQUISICIONES DE BIENES INMUEBLES, MUEBLES
E INTANGIBLES

PERÍODO : DEL 1o. DE ENERO AL 30 DE JUNIO DE 2022

Fecha:

Página 1 de 1

20/07/2022

CUENTA :

SCUENTA :

CANTIDAD / DESCRIPCIÓN	IMPORTE
------------------------	---------

SUMA :

No existe registro en el periodo

C.P. Oscar Armando Castellanos Constantino

Jefe de la Unidad de Apoyo Administrativo

C.P. Angel Domingo Villavicencio Valenzuela

Jefe del Área de Recursos Financieros y Planeación

SISTEMA CONTABLE 2022
ANÁLISIS DE ANTIGÜEDAD DE SALDOS DE CUENTAS DE BALANCE

DEL 1o. DE ENERO AL 30 DE JUNIO DE 2022

Fecha:

Página 1 de 1
 20/07/2022

CUENTA		EJERCICIO		
NUMERO	NOMBRE	AÑO	IMPORTE	SALDO
1116	Depósitos de Fondos de Terceros en Garantía y/o Administración			438,685.56
		2009	23,016.00	
		2011	379,019.52	
		2012	36,650.04	
1123	Deudores Diversos por Cobrar a Corto Plazo			2,754.00
		2022	2,754.00	
1231	Terrenos			60,056.00
		2006	36,000.00	
		2007	24,056.00	
1233	Edificios no Habitacionales			35,071,788.88
		2003	1,874,847.85	
		2005	33,196,941.03	
1279	Otros Activos Diferidos			3,144,193.80
		2012	3,144,193.80	
2111	Servicios Personales por Pagar a Corto Plazo			26,602.65
		2021	26,602.65	
2112	Proveedores por Pagar a Corto Plazo			443,052.14
		2022	443,052.14	
2117	Retenciones y Contribuciones por Pagar a Corto Plazo			1,117,080.49
		2021	73,900.83	
		2022	1,043,179.66	
2119	Otras Cuentas por Pagar a Corto Plazo			91.94
		2021	91.94	

GOBIERNO CONSTITUCIONAL DEL ESTADO DE CHIAPAS
SISTEMA CHIAPANECO DE RADIO, TELEVISIÓN Y CINEMATOGRAFÍA

SISTEMA CONTABLE 2022
HOJA DE TRABAJO

PERIODO : DEL 1o. DE ENERO AL 30 DE JUNIO DE 2022

Fecha:

CUENTA	DESCRIPCIÓN	SALDOS INICIALES		MOVIMIENTOS		SALDOS		AJUSTES DE ORDEN		SALDOS AJUSTADOS		AJUSTES DE RESULTADOS		BALANCE	
		DEUDOR	ACREEDOR	DEBE	HABER	DEUDOR	ACREEDOR	CARGO	ABONO	DEUDOR	ACREEDOR	CARGO	ABONO	DEBE	HABER
1111	Efectivo			280,554.28	246,554.28	34,000.00				34,000.00				34,000.00	
1113	Bancos/Dependencias y Otros	833,388.96		37,203,083.91	36,700,872.47	1,335,600.40				1,335,600.40				1,335,600.40	
1115	Fondos con Afectación Específica	2,164,384.37		34,419,363.91	34,671,432.01	1,912,316.27				1,912,316.27				1,912,316.27	
1116	Depósitos de Fondos de Terceros en Garantía y/o Administración	438,685.56				438,685.56				438,685.56				438,685.56	
1123	Deudores Diversos por Cobrar a Corto Plazo			509,398.00	506,644.00	2,754.00				2,754.00				2,754.00	
1221	Documentos por Cobrar a Largo Plazo	63.97				63.97				63.97				63.97	
1231	Terrenos	60,056.00				60,056.00				60,056.00				60,056.00	
1233	Edificios no Habitacionales	35,071,788.88				35,071,788.88				35,071,788.88				35,071,788.88	
1241	Mobiliario y Equipo de Administración	12,990,496.92				12,990,496.92				12,990,496.92				12,990,496.92	
1242	Mobiliario y Equipo Educativo y Recreativo	8,747,184.37				8,747,184.37				8,747,184.37				8,747,184.37	
1244	Vehículos y Equipo de Transporte	15,081,939.48				15,081,939.48				15,081,939.48				15,081,939.48	
1246	Maquinaria, Otros Equipos y Herramientas	135,021,725.83				135,021,725.83				135,021,725.83				135,021,725.83	
1247	Colecciones, Obras de Arte y Objetos Valiosos	26,852.50				26,852.50				26,852.50				26,852.50	
1251	Software	491,847.21				491,847.21				491,847.21				491,847.21	
1254	Licencias	52,993.02				52,993.02				52,993.02				52,993.02	
1261	Depreciación Acumulada de Bienes Inmuebles		2,135,786.13				2,135,786.13				2,135,786.13				2,135,786.13
1263	Depreciación Acumulada de Bienes Muebles		95,086,199.95				95,086,199.95				95,086,199.95				95,086,199.95
1279	Otros Activos Diferidos	3,144,193.80				3,144,193.80				3,144,193.80				3,144,193.80	
2111	Servicios Personales por Pagar a Corto Plazo		1,285,502.69	22,000,341.17	20,741,441.13		26,602.65				26,602.65				26,602.65
2112	Proveedores por Pagar a Corto Plazo		31,527.60	7,013,480.63	7,425,005.17		443,052.14				443,052.14				443,052.14
2117	Retenciones y Contribuciones por Pagar a Corto Plazo		1,603,611.95	10,738,899.40	10,252,367.94		1,117,080.49				1,117,080.49				1,117,080.49
2119	Otras Cuentas por Pagar a Corto Plazo		91.94	46,330.00	46,330.00		91.94				91.94				91.94
2162	Fondos en Administración a Corto Plazo		0.61	0.61											
2191	Ingresos por Clasificar		157.11	163.62	23.10		16.59				16.59				16.59
2249	Otros Pasivos Diferidos a Largo Plazo		3,164,117.73				3,164,117.73				3,164,117.73				3,164,117.73
2252	Fondos en Administración a Largo Plazo		0.19	0.19											
3211	Resultados del Ejercicio (Ahorro/Desahorro)		8,446,522.20	8,446,522.20											1,772,969.23
	Ajuste 3262.- Operaciones Internas de Egresos												33,012,498.24		
	Ajuste 6211.- Ahorro de la Gestión												17.90		
	Ajuste 6311.- Desahorro de la Gestión										31,239,546.91				
3221	Resultados de Ejercicios Anteriores		70,602,425.37	207,320.59	8,501,819.18		78,896,923.96				78,896,923.96				78,896,923.96
3231	Revalúo de Bienes Inmuebles		31,769,657.40				31,769,657.40				31,769,657.40				31,769,657.40
3262	Operaciones Internas de Egresos			1,125,918.64	34,138,416.88		33,012,498.24				33,012,498.24	33,012,498.24			
4319	Otros Ingresos Financieros			17.90	17.90										
4399	Otros Ingresos y Beneficios Varios			0.18	18.08		17.90				17.90	17.90			
5111	Remuneraciones al Personal de Carácter Permanente			12,823,138.99	86,596.46	12,736,542.53				12,736,542.53			12,736,542.53		

GOBIERNO CONSTITUCIONAL DEL ESTADO DE CHIAPAS
SISTEMA CHIAPANECO DE RADIO, TELEVISIÓN Y CINEMATOGRAFÍA

SISTEMA CONTABLE 2022
HOJA DE TRABAJO

PERIODO : DEL 1o. DE ENERO AL 30 DE JUNIO DE 2022

Fecha:

CUENTA	DESCRIPCIÓN	SALDOS INICIALES		MOVIMIENTOS		SALDOS		AJUSTES DE ORDEN		SALDOS AJUSTADOS		AJUSTES DE RESULTADOS		BALANCE	
		DEUDOR	ACREEDOR	DEBE	HABER	DEUDOR	ACREEDOR	CARGO	ABONO	DEUDOR	ACREEDOR	CARGO	ABONO	DEBE	HABER
5113	Remuneraciones Adicionales y Especiales			5,353,118.48		5,353,118.48				5,353,118.48			5,353,118.48		
5114	Seguridad Social			4,136,188.38		4,136,188.38				4,136,188.38			4,136,188.38		
5115	Otras Prestaciones Sociales y Económicas			1,675,018.36		1,675,018.36				1,675,018.36			1,675,018.36		
5116	Pago de Estímulos a Servidores Públicos			1,063,350.84		1,063,350.84				1,063,350.84			1,063,350.84		
5121	Materiales de Administración, Emisión de Documentos y Artículos Oficiales			189,760.06	3,700.08	186,059.98				186,059.98			186,059.98		
5122	Alimentos y Utensilios			89,886.54	7,280.00	82,606.54				82,606.54			82,606.54		
5124	Materiales y Artículos de Construcción y de Reparación			32,457.97	2,176.16	30,281.81				30,281.81			30,281.81		
5125	Productos Químicos, Farmacéuticos y de Laboratorio			4,668.92		4,668.92				4,668.92			4,668.92		
5126	Combustibles, Lubricantes y Aditivos			331,102.36	48,390.28	282,712.08				282,712.08			282,712.08		
5127	Vestuario, Blancos, Prendas de Protección y Artículos Deportivos			23,974.87		23,974.87				23,974.87			23,974.87		
5129	Herramientas, Refacciones y Accesorios Menores			68,379.09		68,379.09				68,379.09			68,379.09		
5131	Servicios Básicos			5,381,233.56	1,509,026.56	3,872,207.00				3,872,207.00			3,872,207.00		
5132	Servicios de Arrendamiento			333,260.29	47,699.80	285,560.49				285,560.49			285,560.49		
5133	Servicios Profesionales, Científicos y Técnicos y Otros Servicios			269,393.70	25,862.20	243,531.50				243,531.50			243,531.50		
5134	Servicios Financieros, Bancarios y Comerciales			55,400.00		55,400.00				55,400.00			55,400.00		
5135	Servicios de Instalación, Reparación, Mantenimiento y Conservación			384,336.36	103,369.60	280,966.76				280,966.76			280,966.76		
5137	Servicios de Traslado y Viáticos			424,247.00	62,177.00	362,070.00				362,070.00			362,070.00		
5138	Servicios Oficiales			5,640.00	1,428.00	4,212.00				4,212.00			4,212.00		
5139	Otros Servicios Generales			600,111.19	107,414.00	492,697.19				492,697.19			492,697.19		
5599	Otros Gastos Varios			5,033.59	5,033.50	0.09				0.09			0.09		
6111	Resumen de Ingresos y Gastos											17.90	31,239,546.91		
	Ajuste 4399.- Otros Ingresos y Beneficios Varios												17.90		
	Ajuste 5111.- Remuneraciones al Personal de Carácter Permanente											12,736,542.53			
	Ajuste 5113.- Remuneraciones Adicionales y Especiales											5,353,118.48			
	Ajuste 5114.- Seguridad Social											4,136,188.38			
	Ajuste 5115.- Otras Prestaciones Sociales y Económicas											1,675,018.36			
	Ajuste 5116.- Pago de Estímulos a Servidores Públicos											1,063,350.84			
	Ajuste 5121.- Materiales de Administración, Emisión de Documentos y Artículos Oficiales											186,059.98			
	Ajuste 5122.- Alimentos y Utensilios											82,606.54			
	Ajuste 5124.- Materiales y Artículos de Construcción y de Reparación											30,281.81			
	Ajuste 5125.- Productos Químicos, Farmacéuticos y de Laboratorio											4,668.92			
	Ajuste 5126.- Combustibles, Lubricantes y Aditivos											282,712.08			
	Ajuste 5127.- Vestuario, Blancos, Prendas de Protección y Artículos Deportivos											23,974.87			
	Ajuste 5129.- Herramientas, Refacciones y Accesorios Menores											68,379.09			
	Ajuste 5131.- Servicios Básicos											3,872,207.00			
	Ajuste 5132.- Servicios de Arrendamiento											285,560.49			

GOBIERNO CONSTITUCIONAL DEL ESTADO DE CHIAPAS
SISTEMA CHIAPANECO DE RADIO, TELEVISIÓN Y CINEMATOGRAFÍA

SISTEMA CONTABLE 2022
HOJA DE TRABAJO

PERIODO : DEL 1o. DE ENERO AL 30 DE JUNIO DE 2022

Fecha:

CUENTA	DESCRIPCIÓN	SALDOS INICIALES		MOVIMIENTOS		SALDOS		AJUSTES DE ORDEN		SALDOS AJUSTADOS		AJUSTES DE RESULTADOS		BALANCE	
		DEUDOR	ACREEDOR	DEBE	HABER	DEUDOR	ACREEDOR	CARGO	ABONO	DEUDOR	ACREEDOR	CARGO	ABONO	DEBE	HABER
	Ajuste 5133.- Servicios Profesionales, Científicos y Técnicos y Otros Servicios											243,531.50			
	Ajuste 5134.- Servicios Financieros, Bancarios y Comerciales											55,400.00			
	Ajuste 5135.- Servicios de Instalación, Reparación, Mantenimiento y Conservación											280,966.76			
	Ajuste 5137.- Servicios de Traslado y Viáticos											362,070.00			
	Ajuste 5138.- Servicios Oficiales											4,212.00			
	Ajuste 5139.- Otros Servicios Generales											492,697.19			
	Ajuste 5599.- Otros Gastos Varios											0.09			
6211	Ahorro de la Gestión											17.90			
	Ajuste 6111.- Resumen de Ingresos y Gastos												17.90		
6311	Desahorro de la Gestión												31,239,546.91		
	Ajuste 6111.- Resumen de Ingresos y Gastos											31,239,546.91			
8211	Presupuesto de Egresos Aprobado				71,302,472.91		71,302,472.91								
	Ajuste 8221.- Presupuesto de Egresos por Ejercer							40,062,926.09							
	Ajuste 8251.- Presupuesto de Egresos Devengado							1,300,668.96							
	Ajuste 8261.- Presupuesto de Egresos Ejercido							29,263.03							
	Ajuste 8271.- Presupuesto de Egresos Pagado							29,909,614.83							
8221	Presupuesto de Egresos por Ejercer			79,656,990.88	39,186,889.41	40,470,101.47			40,062,926.09						
	Ajuste 8231.- Modificaciones al Presupuesto de Egresos Aprobado								746,715.75						
	Ajuste 8241.- Presupuesto de Egresos Comprometido							339,540.37							
8231	Modificaciones al Presupuesto de Egresos Aprobado			3,181,149.25	3,927,865.00				746,715.75						
8241	Presupuesto de Egresos Comprometido			38,010,860.30	37,671,319.93	339,540.37				339,540.37					
8251	Presupuesto de Egresos Devengado			33,465,930.87	32,165,261.91	1,300,668.96				1,300,668.96					
8261	Presupuesto de Egresos Ejercido			30,319,395.60	30,290,132.57	29,263.03				29,263.03					
8271	Presupuesto de Egresos Pagado			30,068,868.66	159,253.83	29,909,614.83				29,909,614.83					
SUMAS IGUALES:		214,125,600.87	214,125,600.87	369,944,291.34	369,944,291.34	317,701,233.78	317,701,233.78	72,388,729.03	72,388,729.03	245,652,045.12	245,652,045.12	126,731,192.67	126,731,192.67	214,412,498.21	214,412,498.21

C.P. Oscar Armando Castellanos Constantino
 Jefe de la Unidad de Apoyo Administrativo

C.P. Angel Domingo Villavicencio Valenzuela
 Jefe del Área de Recursos Financieros y Planeación

GOBIERNO CONSTITUCIONAL DEL ESTADO DE CHIAPAS
SISTEMA CHIAPANECO DE RADIO, TELEVISIÓN Y CINEMATOGRAFÍA

SISTEMA CONTABLE 2022
INTEGRACIÓN DE INGRESOS, BENEFICIOS, GASTOS Y PÉRDIDAS

DEL 1o. DE ENERO AL 30 DE JUNIO DE 2022

Fecha:

Página 1 de 1
20/07/2022

No. DE CUENTA SUBCUENTA	NOMBRE	IMPORTE		JUSTIFICACIÓN
		DEBE	HABER	
4399	Otros Ingresos y Beneficios Varios			
2	Presupuestaria		17.90	1
5599	Otros Gastos Varios			
11	Pérdidas Diversas	0.09		2

C.P. Oscar Armando Castellanos Constantino
Jefe de la Unidad de Apoyo Administrativo

C.P. Angel Domingo Villavicencio Valenzuela
Jefe del Área de Recursos Financieros y Planeación

Concepto	30 de junio de 2022	31 de diciembre de 2021	Concepto	30 de junio de 2022	31 de diciembre de 2021
ACTIVO			PASIVO		
Activo Circulante			Pasivo Circulante		
Efectivo y Equivalentes	3,720,602.23	3,436,458.89	Cuentas por Pagar a Corto Plazo	1,586,827.22	2,920,734.18
Efectivo	34,000.00		Servicios Personales por Pagar a Corto Plazo	26,602.65	1,285,502.69
Bancos/Tesorería			Proveedores por Pagar a Corto Plazo	443,052.14	31,527.60
Bancos/Dependencias y Otros	1,335,600.40	833,388.96	Contratistas por Obras Públicas por Pagar a Corto Plazo		
Inversiones Temporales (Hasta 3 Meses)			Participaciones y Aportaciones por Pagar a Corto Plazo		
Fondos con Afectación Específica	1,912,316.27	2,164,384.37	Transferencias Otorgadas por Pagar a Corto Plazo		
Depósitos de Fondos de Terceros en Garantía y/o Administración	438,685.56	438,685.56	Intereses, Comisiones y Otros Gastos de la Deuda Pública por Pagar a Corto Plazo		
Otros Efectivos y Equivalentes			Retenciones y Contribuciones por Pagar a Corto Plazo	1,117,080.49	1,603,611.95
Derechos a Recibir Efectivo o Equivalentes	2,754.00	0.00	Devoluciones de la Ley de Ingresos por Pagar a Corto Plazo		
Inversiones Financieras de Corto Plazo			Otras Cuentas por Pagar a Corto Plazo	91.94	91.94
Cuentas por Cobrar a Corto Plazo			Documentos por Pagar a Corto Plazo	0.00	0.00
Deudores Diversos por Cobrar a Corto Plazo	2,754.00		Documentos Comerciales por Pagar a Corto Plazo		
Ingresos por Recuperar a Corto Plazo			Documentos con Contratistas por Obras Públicas por Pagar a Corto Plazo		
Deudores por Anticipos de la Tesorería a Corto Plazo			Otros Documentos por Pagar a Corto Plazo		
Préstamos Otorgados a Corto Plazo			Porción a Corto Plazo de la Deuda Pública a Largo Plazo	0.00	0.00
Otros Derechos a Recibir Efectivo o Equivalentes a Corto Plazo			Porción a Corto Plazo de la Deuda Pública		
Derechos a Recibir Bienes o Servicios	0.00	0.00	Porción a Corto Plazo de Arrendamiento Financiero		
Anticipos a Proveedores por Adquisición de Bienes y Prestación de Servicios a Corto Plazo			Titulos y Valores a Corto Plazo	0.00	0.00
Anticipo a Proveedores por Adquisición de Bienes Inmuebles y Muebles a Corto Plazo			Pasivos Diferidos a Corto Plazo	0.00	0.00
Anticipo a Proveedores por Adquisición de Bienes Intangibles a Corto Plazo			Ingresos Cobrados por Adelantado a Corto Plazo		
Anticipo a Contratistas por Obras Públicas a Corto Plazo			Intereses Cobrados por Adelantado a Corto Plazo		
Otros Derechos a Recibir Bienes o Servicios a Corto Plazo			Otros Pasivos Diferidos a Corto Plazo		
Inventarios	0.00	0.00	Fondos y Bienes de Terceros en Garantía y/o Administración a Corto Plazo	0.00	0.61
Inventario de Mercancías para Venta			Fondos en Garantía a Corto Plazo		
Inventario de Mercancías Terminadas			Fondos en Administración a Corto Plazo		0.61
Inventario de Mercancías en Proceso de Elaboración			Fondos Contingentes a Corto Plazo		
Inventario de Materias Primas, Materiales y Suministros para Producción			Fondos de Fideicomisos, Mandatos y Contratos Análogos a Corto Plazo		
Bienes en Tránsito			Otros Fondos de Terceros en Garantía y/o Administración a Corto Plazo		
Almacenes	0.00	0.00	Valores y Bienes en Garantía a Corto Plazo		
Estimación por Pérdida o Deterioro de Activos Circulantes	0.00	0.00	Provisiones a Corto Plazo	0.00	0.00
Estimaciones para Cuentas Incobrables por Derechos a Recibir Efectivo o Equivalentes			Provisión para Demandas y Juicios a Corto Plazo		
Estimación por Deterioro de Inventarios			Provisión para Contingencias a Corto Plazo		
Otros Activos Circulantes	0.00	0.00	Otras Provisiones a Corto Plazo		
Valores en Garantía			Otros Pasivos a Corto Plazo	16.59	157.11
Bienes en Garantía (excluye depósitos de fondos)			Ingresos por Clasificar	16.59	157.11
Bienes Derivados de Embargos, Decomisos, Aseguramientos y Dación en Pago			Recaudación por Participar		
Adquisición con Fondos de Terceros			Otros Pasivos Circulantes		
Total de Activos Circulantes	3,723,356.23	3,436,458.89	Total de Pasivos Circulantes	1,586,843.81	2,920,891.90
Activo No Circulante			Pasivo No Circulante		
Inversiones Financieras a Largo Plazo			Cuentas por Pagar a Largo Plazo		
Derechos a Recibir Efectivo o Equivalentes a Largo Plazo	63.97	63.97	Documentos por Pagar a Largo Plazo		
Bienes Inmuebles, Infraestructura y Construcciones en Proceso	35,131,844.88	35,131,844.88	Deuda Pública a Largo Plazo		
Bienes Muebles	171,868,199.10	171,868,199.10	Pasivos Diferidos a Largo Plazo	3,164,117.73	3,164,117.73
Activos Intangibles	544,840.23	544,840.23	Fondos y Bienes de Terceros en Garantía y/o Administración a Largo Plazo		0.19
Depreciación, Deterioro y Amortización Acumulada de Bienes	(97,221,986.08)	(97,221,986.08)	Provisiones a Largo Plazo		
Activos Diferidos	3,144,193.80	3,144,193.80	Total de Pasivos No Circulantes	3,164,117.73	3,164,117.92
Estimación por Pérdida o Deterioro de Activos no Circulantes			Total del Pasivo	4,750,961.54	6,085,009.82
Otros Activos no Circulantes			HACIENDA PÚBLICA / PATRIMONIO		
Total de Activos No Circulantes	113,467,155.90	113,467,155.90	Hacienda Pública/Patrimonio Contribuido	0.00	0.00
Total del Activo	117,190,512.13	116,903,614.79	Aportaciones		
			Donaciones de Capital		
			Actualización de la Hacienda Pública/Patrimonio		
			Hacienda Pública/Patrimonio Generado	112,439,550.59	110,818,604.97
			Resultados del Ejercicio (Ahorro/Desahorro)	1,772,969.23	8,446,522.20
			Resultados de Ejercicios Anteriores	78,896,923.96	70,602,425.37
			Revalúos	31,769,657.40	31,769,657.40
			Reservas		
			Rectificaciones de Resultados de Ejercicios Anteriores		
			Exceso o Insuficiencia en la Actualización de la Hacienda Pública/Patrimonio	0.00	0.00
			Resultado por Posición Monetaria		
			Resultado por Tenencia de Activos no Monetarios		
Total de Activos No Circulantes	113,467,155.90	113,467,155.90	Total Hacienda Pública/Patrimonio	112,439,550.59	110,818,604.97
Total del Activo	117,190,512.13	116,903,614.79	Total del Pasivo y Hacienda Pública/Patrimonio	117,190,512.13	116,903,614.79

Lic. Yesenia Guadalupe Castañeda Fernandez

C.P. Oscar Armando Castellanos Constantino

Directora General del SCHRtyC

Jefe de la Unidad de Apoyo Administrativo

**SISTEMA CHIAPANECO DE RADIO, TELEVISIÓN Y
 CINEMATOGRAFÍA
 SISTEMA CONTABLE 2022**
**INFORME ANALÍTICO DE LA DEUDA PÚBLICA Y OTROS PASIVOS
 DEL 1o. DE ENERO AL 30 DE JUNIO DE 2022**

 Fecha: 20/07/2022
 LDF-2

Página 1 de 1

Denominación de la Deuda Pública y Otros Pasivos	Saldo al 31 de diciembre de 2021	Disposiciones del Período	Amortizaciones del Período	Revaluaciones, Reclasificaciones y Otros Ajustes	Saldo Final del Período	Pago de Intereses del Período	Pago de Comisiones y demás costos asociados durante el Período
Deuda Pública	0.00	0.00	0.00	0.00	0.00	0.00	0.00
Corto Plazo	0.00	0.00	0.00	0.00	0.00	0.00	0.00
Instituciones de Crédito							
Títulos y Valores							
Arrendamientos Financieros							
Largo Plazo	0.00	0.00	0.00	0.00	0.00		
Instituciones de Crédito							
Títulos y Valores							
Arrendamientos Financieros							
Otros Pasivos	6,085,009.82				4,750,961.54		
Total de la Deuda Pública y Otros Pasivos	6,085,009.82	0.00	0.00	0.00	4,750,961.54	0.00	0.00

Deuda Contingente (Informativo)
Valor de Instrumentos Bono Cupón Cero (Informativo)

 Instrumento Bono Cupón Cero 1, Banobras
 Instrumento Bono Cupón Cero 2, Banobras

Obligaciones a Corto Plazo	Monto Contratado	Plazo Pactado	Tasa de Interés	Comisiones y Costos Relacionados	Tasa Efectiva

Obligaciones a Corto Plazo (Informativo)

Lic. Yesenia Guadalupe Castañeda Fernandez
 Directora General del SCHRTyC

C.P. Oscar Armando Castellanos Constantino
 Jefe de la Unidad de Apoyo Administrativo

GOBIERNO CONSTITUCIONAL DEL ESTADO DE CHIAPAS
SISTEMA CHIAPANECO DE RADIO, TELEVISIÓN Y CINEMATOGRAFÍA

SISTEMA CONTABLE 2022
INFORME ANALÍTICO DE OBLIGACIONES DIFERENTES DE FINANCIAMIENTOS
DEL 1o. DE ENERO AL 30 DE JUNIO DE 2022

Fecha:

Página 1 de 1
20/07/2022
LDF-3

DENOMINACIÓN DE LAS OBLIGACIONES DIFERENTES DE FINANCIAMIENTO	FECHA DEL CONTRATO	FECHA DE INICIO DE OPERACIÓN DEL PROYECTO	FECHA DE VENCIMIENTO	MONTO DE LA INVERSIÓN PACTADO	PLAZO PACTADO	MONTO PROMEDIO MENSUAL DEL PAGO DE LA CONTRAPRESTACIÓN	MONTO PROMEDIO MENSUAL DEL PAGO DE LA CONTRAPRESTACIÓN CORRESPONDIENTE AL PAGO DE INVERSIÓN	MONTO PAGADO DE LA INVERSIÓN AL 30 DE JUNIO DE 2022	MONTO PAGADO DE LA INVERSIÓN ACTUALIZADO AL 30 DE JUNIO DE 2022	SALDO PENDIENTE POR PAGAR DE LA INVERSIÓN AL 30 DE JUNIO DE 2022
---	--------------------	---	----------------------	-------------------------------	---------------	--	---	---	---	--

APP'S

- APP 1
- APP 2
- APP 3
- APP XX

Otros instrumentos

- Otro instrumento 1
- Otro instrumento 2
- Otro instrumento 3
- Otro instrumento XX

Total de Obligaciones Diferentes de Financiamiento



NO APLICA

SISTEMA CONTABLE 2022
BALANCE PRESUPUESTARIO
DEL 1o. DE ENERO AL 30 DE JUNIO DE 2022

 Página 1 de 1
 Fecha: 20/07/2022

LDF 4

CONCEPTO	ESTIMADO/APROBADO	DEVENGADO	RECAUDADO/PAGADO
Ingresos Totales	71,302,472.91	31,055,456.64	31,055,456.64
Ingresos de Libre Disposición	71,302,472.91	31,055,456.64	31,055,456.64
Transferencias Federales Etiquetadas	0.00	0.00	0.00
Financiamiento Neto	0.00	0.00	0.00
Egresos Presupuestarios	71,302,472.91	31,239,546.82	29,909,614.83
Gasto No Etiquetado (sin incluir Amortización de la Deuda Pública)	71,302,472.91	31,239,546.82	29,909,614.83
Gasto Etiquetado (sin incluir Amortización de la Deuda Pública)	0.00	0.00	0.00
Remanentes del Ejercicio Anterior		1,759,035.08	1,401,057.50
Remanentes de Ingresos de Libre Disposición aplicados en el periodo		1,759,035.08	1,401,057.50
Remanentes de Transferencias Federales Etiquetadas aplicados en el periodo		0.00	0.00
Balance Presupuestario	0.00	1,574,944.90	2,546,899.31
Balance Presupuestario sin Financiamiento Neto	0.00	1,574,944.90	2,546,899.31
Balance Presupuestario sin Financiamiento Neto y sin Remanentes del Ejercicio Anterior	0.00	(184,090.18)	1,145,841.81

CONCEPTO	APROBADO	DEVENGADO	PAGADO
Intereses, Comisiones y Gastos de la Deuda	0.00	0.00	0.00
Intereses, Comisiones y Gastos de la Deuda con Gasto No Etiquetado	0.00	0.00	0.00
Intereses, Comisiones y Gastos de la Deuda con Gasto Etiquetado	0.00	0.00	0.00
Balance Primario	0.00	(184,090.18)	1,145,841.81

CONCEPTO	ESTIMADO/APROBADO	DEVENGADO	RECAUDADO/PAGADO
Financiamiento	0.00	0.00	0.00
Financiamiento con Fuente de Pago de Ingresos de Libre Disposición	0.00	0.00	0.00
Financiamiento con Fuente de Pago de Transferencias Federales Etiquetadas	0.00	0.00	0.00
Amortización de la Deuda	0.00	0.00	0.00
Amortización de la Deuda Pública con Gasto No Etiquetado	0.00	0.00	0.00
Amortización de la Deuda Pública con Gasto Etiquetado	0.00	0.00	0.00
Financiamiento Neto	0.00	0.00	0.00

CONCEPTO	ESTIMADO/APROBADO	DEVENGADO	RECAUDADO/PAGADO
Ingresos de Libre Disposición	71,302,472.91	31,055,456.64	31,055,456.64
Financiamiento Neto con Fuente de Pago de Ingresos de Libre Disposición	0.00	0.00	0.00
Financiamiento con Fuente de Pago de Ingresos de Libre Disposición	0.00	0.00	0.00
Amortización de la Deuda Pública con Gasto No Etiquetado	0.00	0.00	0.00
Gasto No Etiquetado (sin incluir amortización de la Deuda Pública)	71,302,472.91	31,239,546.82	29,909,614.83
Remanentes de Ingresos de Libre Disposición aplicados en el periodo		1,759,035.08	1,401,057.50
Balance Presupuestario de Recursos Disponibles	0.00	1,574,944.90	2,546,899.31
Balance Presupuestario de Recursos Disponibles sin Financiamiento Neto	0.00	1,574,944.90	2,546,899.31

CONCEPTO	ESTIMADO/APROBADO	DEVENGADO	RECAUDADO/PAGADO
Transferencias Federales Etiquetadas	0.00	0.00	0.00
Financiamiento Neto con fuente de Pago de Transferencias Federales Etiquetadas	0.00	0.00	0.00
Financiamiento con Fuente de Pago de Transferencias Federales Etiquetadas	0.00	0.00	0.00
Amortización de la Deuda Pública con Gasto Etiquetado	0.00	0.00	0.00
Gasto Etiquetado (sin incluir Amortización de la Deuda Pública)	0.00	0.00	0.00
Remanentes de Transferencias Federales Etiquetadas aplicados en el periodo		0.00	0.00
Balance Presupuestario de Recursos Etiquetados	0.00	0.00	0.00
Balance Presupuestario de Recursos Etiquetados sin Financiamiento Neto	0.00	0.00	0.00

Lic. Yesenia Guadalupe Castañeda Fernandez
Directora General del SCHRTyC
C.P. Oscar Armando Castellanos Constantino
Jefe de la Unidad de Apoyo Administrativo

“Bajo protesta de decir verdad declaramos que los Estados Financieros y sus notas, son razonablemente correctos y son responsabilidad del emisor”.

SISTEMA CONTABLE 2022
ESTADO ANALITICO DE INGRESOS DETALLADO
DEL 1o. DE ENERO AL 30 DE JUNIO DE 2022
LDF-5

RUBRO DE INGRESOS	INGRESO					DIFERENCIA
	ESTIMADO	AMPLIACIONES Y REDUCCIONES	MODIFICADO	DEVENGADO	RECAUDADO	
Ingresos de Libre Disposición						
Impuestos	0.00	0.00	0.00	0.00	0.00	0.00
Cuotas y Aportaciones de Seguridad Social	0.00	0.00	0.00	0.00	0.00	0.00
Contribuciones de Mejoras	0.00	0.00	0.00	0.00	0.00	0.00
Derechos	0.00	0.00	0.00	0.00	0.00	0.00
Productos	0.00	0.00	0.00	0.00	0.00	0.00
Aprovechamientos	0.00	0.00	0.00	0.00	0.00	0.00
Ingresos por Venta de Bienes y Prestación de Servicios	0.00	0.00	0.00	0.00	0.00	0.00
Participaciones	0.00	0.00	0.00	0.00	0.00	0.00
Fondo General de Participaciones	0.00	0.00	0.00	0.00	0.00	0.00
Fondo de Fomento Municipal	0.00	0.00	0.00	0.00	0.00	0.00
Fondo de Fiscalización y Recaudación	0.00	0.00	0.00	0.00	0.00	0.00
Fondo de Compensación	0.00	0.00	0.00	0.00	0.00	0.00
Fondo de Extracción de Hidrocarburos	0.00	0.00	0.00	0.00	0.00	0.00
Impuesto Especial Sobre Producción y Servicios	0.00	0.00	0.00	0.00	0.00	0.00
0.136% de la Recaudación Federal Participable	0.00	0.00	0.00	0.00	0.00	0.00
3.17% Sobre Extracción de Petróleo	0.00	0.00	0.00	0.00	0.00	0.00
Gasolinas y Diésel	0.00	0.00	0.00	0.00	0.00	0.00
Fondo del Impuesto Sobre la Renta	0.00	0.00	0.00	0.00	0.00	0.00
Fondo de Estabilización de los Ingresos de las Entidades Federativas	0.00	0.00	0.00	0.00	0.00	0.00
Incentivos Derivados de la Colaboración Fiscal	0.00	0.00	0.00	0.00	0.00	0.00
Tenencia o Uso de Vehículos	0.00	0.00	0.00	0.00	0.00	0.00
Fondo de Compensación ISAN	0.00	0.00	0.00	0.00	0.00	0.00
Impuesto Sobre Automóviles Nuevos	0.00	0.00	0.00	0.00	0.00	0.00
Fondo de Compensación de Repecos-Intermedios	0.00	0.00	0.00	0.00	0.00	0.00
Otros Incentivos Económicos	0.00	0.00	0.00	0.00	0.00	0.00
Transferencias y Asignaciones	71,302,472.91	746,715.75	72,049,188.66	33,012,498.24	33,012,498.24	(38,289,974.67)
Convenios	0.00	0.00	0.00	0.00	0.00	0.00
Otros Convenios y Subsidios	0.00	0.00	0.00	0.00	0.00	0.00
Otros Ingresos de Libre Disposición	0.00	0.00	0.00	0.00	0.00	0.00
Participaciones en Ingresos Locales	0.00	0.00	0.00	0.00	0.00	0.00
Otros Ingresos de Libre Disposición	0.00	0.00	0.00	0.00	0.00	0.00
Total Ingresos de Libre Disposición	71,302,472.91	746,715.75	72,049,188.66	33,012,498.24	33,012,498.24	
Ingresos Excedentes de Ingresos de Libre Disposición						(38,289,974.67)
Transferencias Federales Etiquetadas						
Aportaciones	0.00	0.00	0.00	0.00	0.00	0.00
Fondo de Aportaciones para la Nómina Educativa y Gasto Operativo	0.00	0.00	0.00	0.00	0.00	0.00
Fondo de Aportaciones para los Servicios de Salud	0.00	0.00	0.00	0.00	0.00	0.00
Fondo de Aportaciones para la Infraestructura Social	0.00	0.00	0.00	0.00	0.00	0.00
Fondo de Aportaciones para el Fortalecimiento de los Municipios y de las Demarcaciones Territoriales del Distrito	0.00	0.00	0.00	0.00	0.00	0.00
Federal	0.00	0.00	0.00	0.00	0.00	0.00
Fondo de Aportaciones Múltiples	0.00	0.00	0.00	0.00	0.00	0.00
Fondo de Aportaciones para la Educación Tecnológica y de Adultos	0.00	0.00	0.00	0.00	0.00	0.00
Fondo de Aportaciones para la Seguridad Pública de los Estados y del Distrito Federal	0.00	0.00	0.00	0.00	0.00	0.00
Fondo de Aportaciones para el Fortalecimiento de las Entidades Federativas	0.00	0.00	0.00	0.00	0.00	0.00
Convenios	0.00	0.00	0.00	0.00	0.00	0.00
Convenios de Protección Social en Salud	0.00	0.00	0.00	0.00	0.00	0.00
Convenios de Descentralización	0.00	0.00	0.00	0.00	0.00	0.00
Convenios de Reasignación	0.00	0.00	0.00	0.00	0.00	0.00
Otros Convenios y Subsidios	0.00	0.00	0.00	0.00	0.00	0.00
Fondos Distintos de Aportaciones	0.00	0.00	0.00	0.00	0.00	0.00
Fondo para Entidades Federativas y Municipios Productores de Hidrocarburos	0.00	0.00	0.00	0.00	0.00	0.00
Fondo Minero	0.00	0.00	0.00	0.00	0.00	0.00
Transferencias, Asignaciones, Subsidios y Subvenciones, y Pensiones y Jubilaciones	0.00	0.00	0.00	0.00	0.00	0.00
Otras Transferencias Federales Etiquetadas	0.00	0.00	0.00	0.00	0.00	0.00
Total de Transferencias Federales Etiquetadas	0.00	0.00	0.00	0.00	0.00	0.00
Ingresos Derivados de Financiamientos	0.00	0.00	0.00	0.00	0.00	0.00
Ingresos Derivados de Financiamientos	0.00	0.00	0.00	0.00	0.00	0.00
Total de Ingresos	71,302,472.91	746,715.75	72,049,188.66	33,012,498.24	33,012,498.24	(38,289,974.67)
Datos Informativos						
Ingresos Derivados de Financiamientos con Fuente de Pago de Ingresos de Libre Disposición	0.00	0.00	0.00	0.00	0.00	0.00
Ingresos Derivados de Financiamientos con Fuente de Pago de Transferencias Federales Etiquetadas	0.00	0.00	0.00	0.00	0.00	0.00
Ingresos Derivados de Financiamientos	0.00	0.00	0.00	0.00	0.00	0.00

Lic. Yesenia Guadalupe Castañeda Fernandez
Directora General del SCHRTyC

C.P. Oscar Armando Castellanos Constantino
Jefe de la Unidad de Apoyo Administrativo

“Bajo protesta de decir verdad declaramos que los Estados Financieros y sus notas, son razonablemente correctos y son responsabilidad del emisor”.

SISTEMA CONTABLE 2022
 ESTADO ANALÍTICO DE INGRESOS DETALLADO/CON RECURSOS DEL EJERCICIO
 DEL 1o. DE ENERO AL 30 DE JUNIO DE 2022

RUBRO DE INGRESOS	INGRESO					DIFERENCIA
	ESTIMADO	AMPLIACIONES Y REDUCCIONES	MODIFICADO	DEVENGADO	RECAUDADO	
Ingresos de Libre Disposición						
Impuestos	0.00	0.00	0.00	0.00	0.00	0.00
Cuotas y Aportaciones de Seguridad Social	0.00	0.00	0.00	0.00	0.00	0.00
Contribuciones de Mejoras	0.00	0.00	0.00	0.00	0.00	0.00
Derechos	0.00	0.00	0.00	0.00	0.00	0.00
Productos	0.00	0.00	0.00	0.00	0.00	0.00
Aprovechamientos	0.00	0.00	0.00	0.00	0.00	0.00
Ingresos por Venta de Bienes y Prestación de Servicios	0.00	0.00	0.00	0.00	0.00	0.00
Participaciones	0.00	0.00	0.00	0.00	0.00	0.00
Fondo General de Participaciones	0.00	0.00	0.00	0.00	0.00	0.00
Fondo de Fomento Municipal	0.00	0.00	0.00	0.00	0.00	0.00
Fondo de Fiscalización y Recaudación	0.00	0.00	0.00	0.00	0.00	0.00
Fondo de Compensación	0.00	0.00	0.00	0.00	0.00	0.00
Fondo de Extracción de Hidrocarburos	0.00	0.00	0.00	0.00	0.00	0.00
Impuesto Especial Sobre Producción y Servicios	0.00	0.00	0.00	0.00	0.00	0.00
0.136% de la Recaudación Federal Participable	0.00	0.00	0.00	0.00	0.00	0.00
3.17% Sobre Extracción de Petróleo	0.00	0.00	0.00	0.00	0.00	0.00
Gasolinas y Diésel	0.00	0.00	0.00	0.00	0.00	0.00
Fondo del Impuesto Sobre la Renta	0.00	0.00	0.00	0.00	0.00	0.00
Fondo de Estabilización de los Ingresos de las Entidades Federativas	0.00	0.00	0.00	0.00	0.00	0.00
Incentivos Derivados de la Colaboración Fiscal	0.00	0.00	0.00	0.00	0.00	0.00
Tenencia o Uso de Vehículos	0.00	0.00	0.00	0.00	0.00	0.00
Fondo de Compensación ISAN	0.00	0.00	0.00	0.00	0.00	0.00
Impuesto Sobre Automóviles Nuevos	0.00	0.00	0.00	0.00	0.00	0.00
Fondo de Compensación de Repecos-Intermedios	0.00	0.00	0.00	0.00	0.00	0.00
Otros Incentivos Económicos	0.00	0.00	0.00	0.00	0.00	0.00
Transferencias y Asignaciones	71,302,472.91	(2,845,668.55)	68,456,804.36	31,055,456.64	31,055,456.64	(40,247,016.27)
Convenios	0.00	0.00	0.00	0.00	0.00	0.00
Otros Convenios y Subsidios	0.00	0.00	0.00	0.00	0.00	0.00
Otros Ingresos de Libre Disposición	0.00	0.00	0.00	0.00	0.00	0.00
Participaciones en Ingresos Locales	0.00	0.00	0.00	0.00	0.00	0.00
Otros Ingresos de Libre Disposición	0.00	0.00	0.00	0.00	0.00	0.00
Total Ingresos de Libre Disposición	71,302,472.91	(2,845,668.55)	68,456,804.36	31,055,456.64	31,055,456.64	
Ingresos Excedentes de Ingresos de Libre Disposición						(40,247,016.27)
Transferencias Federales Etiquetadas						
Aportaciones	0.00	0.00	0.00	0.00	0.00	0.00
Fondo de Aportaciones para la Nómina Educativa y Gasto Operativo	0.00	0.00	0.00	0.00	0.00	0.00
Fondo de Aportaciones para los Servicios de Salud	0.00	0.00	0.00	0.00	0.00	0.00
Fondo de Aportaciones para la Infraestructura Social	0.00	0.00	0.00	0.00	0.00	0.00
Fondo de Aportaciones para el Fortalecimiento de los Municipios y de las Demarcaciones Territoriales del Distrito	0.00	0.00	0.00	0.00	0.00	0.00
Federal	0.00	0.00	0.00	0.00	0.00	0.00
Fondo de Aportaciones Múltiples	0.00	0.00	0.00	0.00	0.00	0.00
Fondo de Aportaciones para la Educación Tecnológica y de Adultos	0.00	0.00	0.00	0.00	0.00	0.00
Fondo de Aportaciones para la Seguridad Pública de los Estados y del Distrito Federal	0.00	0.00	0.00	0.00	0.00	0.00
Fondo de Aportaciones para el Fortalecimiento de las Entidades Federativas	0.00	0.00	0.00	0.00	0.00	0.00
Convenios	0.00	0.00	0.00	0.00	0.00	0.00
Convenios de Protección Social en Salud	0.00	0.00	0.00	0.00	0.00	0.00
Convenios de Descentralización	0.00	0.00	0.00	0.00	0.00	0.00
Convenios de Reasignación	0.00	0.00	0.00	0.00	0.00	0.00
Otros Convenios y Subsidios	0.00	0.00	0.00	0.00	0.00	0.00
Fondos Distintos de Aportaciones	0.00	0.00	0.00	0.00	0.00	0.00
Fondo para Entidades Federativas y Municipios Productores de Hidrocarburos	0.00	0.00	0.00	0.00	0.00	0.00
Fondo Minero	0.00	0.00	0.00	0.00	0.00	0.00
Transferencias, Asignaciones, Subsidios y Subvenciones, y Pensiones y Jubilaciones	0.00	0.00	0.00	0.00	0.00	0.00
Otras Transferencias Federales Etiquetadas	0.00	0.00	0.00	0.00	0.00	0.00
Total de Transferencias Federales Etiquetadas	0.00	0.00	0.00	0.00	0.00	0.00
Ingresos Derivados de Financiamientos	0.00	0.00	0.00	0.00	0.00	0.00
Ingresos Derivados de Financiamientos	0.00	0.00	0.00	0.00	0.00	0.00
Total de Ingresos	71,302,472.91	(2,845,668.55)	68,456,804.36	31,055,456.64	31,055,456.64	(40,247,016.27)
Datos Informativos						
Ingresos Derivados de Financiamientos con Fuente de Pago de Ingresos de Libre Disposición	0.00	0.00	0.00	0.00	0.00	0.00
Ingresos Derivados de Financiamientos con Fuente de Pago de Transferencias Federales Etiquetadas	0.00	0.00	0.00	0.00	0.00	0.00
Ingresos Derivados de Financiamientos	0.00	0.00	0.00	0.00	0.00	0.00

Lic. Yesenia Guadalupe Castañeda Fernandez
 Directora General del SCHRTyC

C.P. Oscar Armando Castellanos Constantino
 Jefe de la Unidad de Apoyo Administrativo

“Bajo protesta de decir verdad declaramos que los Estados Financieros y sus notas, son razonablemente correctos y son responsabilidad del emisor”.

SISTEMA CONTABLE 2022
 ESTADO ANALÍTICO DE INGRESOS DETALLADO/CON RECURSOS DE AÑOS ANTERIORES
 DEL 1o. DE ENERO AL 30 DE JUNIO DE 2022

LDF-5

RUBRO DE INGRESOS	INGRESO					DIFERENCIA
	ESTIMADO	AMPLIACIONES Y REDUCCIONES	MODIFICADO	DEVENGADO	RECAUDADO	
Ingresos de Libre Disposición						
Impuestos	0.00	0.00	0.00	0.00	0.00	0.00
Cuotas y Aportaciones de Seguridad Social	0.00	0.00	0.00	0.00	0.00	0.00
Contribuciones de Mejoras	0.00	0.00	0.00	0.00	0.00	0.00
Derechos	0.00	0.00	0.00	0.00	0.00	0.00
Productos	0.00	0.00	0.00	0.00	0.00	0.00
Aprovechamientos	0.00	0.00	0.00	0.00	0.00	0.00
Ingresos por Venta de Bienes y Prestación de Servicios	0.00	0.00	0.00	0.00	0.00	0.00
Participaciones	0.00	0.00	0.00	0.00	0.00	0.00
Fondo General de Participaciones	0.00	0.00	0.00	0.00	0.00	0.00
Fondo de Fomento Municipal	0.00	0.00	0.00	0.00	0.00	0.00
Fondo de Fiscalización y Recaudación	0.00	0.00	0.00	0.00	0.00	0.00
Fondo de Compensación	0.00	0.00	0.00	0.00	0.00	0.00
Fondo de Extracción de Hidrocarburos	0.00	0.00	0.00	0.00	0.00	0.00
Impuesto Especial Sobre Producción y Servicios	0.00	0.00	0.00	0.00	0.00	0.00
0.136% de la Recaudación Federal Participable	0.00	0.00	0.00	0.00	0.00	0.00
3.17% Sobre Extracción de Petróleo	0.00	0.00	0.00	0.00	0.00	0.00
Gasolinas y Diésel	0.00	0.00	0.00	0.00	0.00	0.00
Fondo del Impuesto Sobre la Renta	0.00	0.00	0.00	0.00	0.00	0.00
Fondo de Estabilización de los Ingresos de las Entidades Federativas	0.00	0.00	0.00	0.00	0.00	0.00
Incentivos Derivados de la Colaboración Fiscal	0.00	0.00	0.00	0.00	0.00	0.00
Tenencia o Uso de Vehículos	0.00	0.00	0.00	0.00	0.00	0.00
Fondo de Compensación ISAN	0.00	0.00	0.00	0.00	0.00	0.00
Impuesto Sobre Automóviles Nuevos	0.00	0.00	0.00	0.00	0.00	0.00
Fondo de Compensación de Repecos-Intermedios	0.00	0.00	0.00	0.00	0.00	0.00
Otros Incentivos Económicos	0.00	0.00	0.00	0.00	0.00	0.00
Transferencias y Asignaciones	0.00	3,592,384.30	3,592,384.30	1,957,041.60	1,957,041.60	1,957,041.60
Convenios	0.00	0.00	0.00	0.00	0.00	0.00
Otros Convenios y Subsidios	0.00	0.00	0.00	0.00	0.00	0.00
Otros Ingresos de Libre Disposición	0.00	0.00	0.00	0.00	0.00	0.00
Participaciones en Ingresos Locales	0.00	0.00	0.00	0.00	0.00	0.00
Otros Ingresos de Libre Disposición	0.00	0.00	0.00	0.00	0.00	0.00
Total Ingresos de Libre Disposición	0.00	3,592,384.30	3,592,384.30	1,957,041.60	1,957,041.60	
Ingresos Excedentes de Ingresos de Libre Disposición						1,957,041.60
Transferencias Federales Etiquetadas						
Aportaciones	0.00	0.00	0.00	0.00	0.00	0.00
Fondo de Aportaciones para la Nómina Educativa y Gasto Operativo	0.00	0.00	0.00	0.00	0.00	0.00
Fondo de Aportaciones para los Servicios de Salud	0.00	0.00	0.00	0.00	0.00	0.00
Fondo de Aportaciones para la Infraestructura Social	0.00	0.00	0.00	0.00	0.00	0.00
Fondo de Aportaciones para el Fortalecimiento de los Municipios y de las Demarcaciones Territoriales del Distrito	0.00	0.00	0.00	0.00	0.00	0.00
Federal	0.00	0.00	0.00	0.00	0.00	0.00
Fondo de Aportaciones Múltiples	0.00	0.00	0.00	0.00	0.00	0.00
Fondo de Aportaciones para la Educación Tecnológica y de Adultos	0.00	0.00	0.00	0.00	0.00	0.00
Fondo de Aportaciones para la Seguridad Pública de los Estados y del Distrito Federal	0.00	0.00	0.00	0.00	0.00	0.00
Fondo de Aportaciones para el Fortalecimiento de las Entidades Federativas	0.00	0.00	0.00	0.00	0.00	0.00
Convenios	0.00	0.00	0.00	0.00	0.00	0.00
Convenios de Protección Social en Salud	0.00	0.00	0.00	0.00	0.00	0.00
Convenios de Descentralización	0.00	0.00	0.00	0.00	0.00	0.00
Convenios de Reasignación	0.00	0.00	0.00	0.00	0.00	0.00
Otros Convenios y Subsidios	0.00	0.00	0.00	0.00	0.00	0.00
Fondos Distintos de Aportaciones	0.00	0.00	0.00	0.00	0.00	0.00
Fondo para Entidades Federativas y Municipios Productores de Hidrocarburos	0.00	0.00	0.00	0.00	0.00	0.00
Fondo Minero	0.00	0.00	0.00	0.00	0.00	0.00
Transferencias, Asignaciones, Subsidios y Subvenciones, y Pensiones y Jubilaciones	0.00	0.00	0.00	0.00	0.00	0.00
Otras Transferencias Federales Etiquetadas	0.00	0.00	0.00	0.00	0.00	0.00
Total de Transferencias Federales Etiquetadas	0.00	0.00	0.00	0.00	0.00	0.00
Ingresos Derivados de Financiamientos	0.00	0.00	0.00	0.00	0.00	0.00
Ingresos Derivados de Financiamientos	0.00	0.00	0.00	0.00	0.00	0.00
Total de Ingresos	0.00	3,592,384.30	3,592,384.30	1,957,041.60	1,957,041.60	1,957,041.60
Datos Informativos						
Ingresos Derivados de Financiamientos con Fuente de Pago de Ingresos de Libre Disposición	0.00	0.00	0.00	0.00	0.00	0.00
Ingresos Derivados de Financiamientos con Fuente de Pago de Transferencias Federales Etiquetadas	0.00	0.00	0.00	0.00	0.00	0.00
Ingresos Derivados de Financiamientos	0.00	0.00	0.00	0.00	0.00	0.00

Lic. Yesenia Guadalupe Castañeda Fernandez
 Directora General del SCHRTyC

C.P. Oscar Armando Castellanos Constantino
 Jefe de la Unidad de Apoyo Administrativo

“Bajo protesta de decir verdad declaramos que los Estados Financieros y sus notas, son razonablemente correctos y son responsabilidad del emisor”.